

INFORME SERVICIOS DE HONORARIOS.

JULIO	2024
Mes	Año

I.- Datos.

1.- Nombre.	BERTHA STEPHANIE GONZALEZ ALÉ		
2.- Rut.			
3.- Nº Decreto.	Alcaldicio: 927	Imputación: 114.05.96.055.013	Centro de Costos:
4.- Dirección a la que pertenece.	DIRECCION DE DESARROLLO COMUNITARIO - ESTRATEGIA DE DESARROLLO LOCAL INCLUSIVO 2024		

II.- Función según lo que indica el contrato de prestación de servicios.

• Profesional Apoyo a la Participación

El objetivo del cargo es proponer, coordinar y ejecutar las acciones definidas para el producto, orientado en fortalecer la participación de las personas con discapacidad, sus familiares, cuidadores y sus organizaciones sociales en los procesos de gestión municipal, así como también dentro de las instancias participativas del territorio, buscando garantizar la igualdad de oportunidades, autonomía, vida independiente y ausencia de discriminación arbitraria. Las principales tareas de este profesional son: - Identificar las personas con discapacidad presentes en el territorio a través de visitas domiciliarias, mapeos territoriales, encuentro con organizaciones sociales, entre otros. - Realizar un mapa de actores claves en materia de inclusión: personas con discapacidad, organizaciones sociales, empresas, instituciones de carácter público o privado, entre otros. Bases Técnicas Estrategia de Desarrollo Local Inclusivo EDLI Regular Servicio Nacional de la Discapacidad SENADIS. - Liderar la implementación de: Metodologías Participativas correspondientes al Diagnóstico Participativo, Mapeo Territorial y Cartografía Social; la Herramienta de Atención Inclusiva y; el Cierre Participativo. - Sistematizar los principales resultados obtenidos a través de las metodologías participativas, con el objetivo de insumar al municipio para evaluar posibles proyectos y/o soluciones que puedan ser respondidos por medio de la oferta pública (servicios, programas, fondos, etc.). - Realizar al menos dos jornadas de capacitación sobre los resultados del levantamiento de información, con funcionarios municipales: una jornada con el Comité de Desarrollo Local Inclusivo y una jornada con el Concejo Municipal. - Gestionar y monitorear participación de funcionarios municipales con pertinencia en la temática de discapacidad, en los cursos contemplados en la Academia SENADIS. - Desarrollar informes técnicos y administrativos que SENADIS solicite, dentro de las fechas estipuladas para ello, en el marco de este producto.

III.- Descripción de las funciones realizadas.

- \*Revisión de material sobre herramientas para atención de público con discapacidad
- \*Creación de material audio visual para capacitación a funcionarios municipales
- \*Revisión de informes de resultados diagnósticos para presentación y difusión
- \*Gestiones para implementación de herramienta inclusiva municipal
- \*Trabajo administrativo
- \*Gestión con prevencionista de riesgos para adquisición de herramientas inclusivas EDLI en edificios municipales

- \*Preparación de material audiovisual y contenido educativo para capacitación de diagnósticos comunales a funcionarios municipales
- \*Edición de instrumentos consentimiento informado
- \*Revisión de material para capacitaciones de atención de publico
- \*Trabajo administrativo
- \*Avance en creación de material para presentación en capacitación a funcionarios
- \*Revisión de material para capacitación a funcionarios municipales sobre diagnósticos comunales, discapacidad y ley20.422
- \*Preparación de material sobre atención a publico con orientación en inclusión
- \*Promoción de cursos academia SENADIS a funcionarios de diversas oficinas
- \*Capacitación sobre subsidios estatales
- \*Preparación de material bibliográfico para presentación en capacitación EDLI
- \*Edición de documento para presentación de resultados diagnósticos comunales
- \*Invitación a funcionarios/funcionarias municipales para capacitación sobre atención de publico con personas con discapacidad
- \*Revisión de inscripciones a academia senadis de funcionarios/as
- \*Reunión de supervisión con contraparte de SENADIS Javiera Pérez
- \*Preparación de herramientas audiovisuales para capacitación de atención centrada en la persona
- \*Realización de capacitación a funcionarios/as municipales sobre "Resultados diagnósticos comunales y atención de publico centrada en la persona"
- \*Redacción de acta, acuerdos y pendientes evaluados en Reunión de supervisión
- \*Gestión de implementación de herramienta inclusiva para instalación en edificios municipales
  
- \*Recepción de certificados y actualización de plataforma de registro de funcionarios que han tomado capacitación de academia SENADIS
- \*Envío de información y material de capacitación de atención de publico centrada en la persona y discapacidad, junto con la difusión de resultados de diagnósticos y cartografía comunal de discapacidad y material para la atención y ajustes a participantes de la capacitación.
- \*Redacción y envío de acta de reunión de supervisión con equipo y contraparte SENADIS a participantes
- \*Revisión de servicios que otorgan señaléticas para ejecución de herramienta inclusiva en dependencias de la comuna.
- \*Asistencia a operativo vecinal de Dideco en Valdivia de Paine. Atención a 7 vecinas de la comuna en orientación a la postulación de credencial de discapacidad, pensión de invalidez y difusión de la estrategia de desarrollo local inclusivo y sus productos
- \*Trabajo administrativo
- \*Contacto con profesional de programa pequeñas localidades, difusión de diagnostico y cartografía social comunal PsD.
- \*Contacto con empresas para servicio de herramienta inclusiva para implementación de señalética en edificios de la comuna.
- \*Generación de propuesta territorial dentro del producto participación de EDLI
- \*Trabajo administrativo
- \*Revisión de servicios para implementación de señaléticas inclusivas, revisión de propuesta de prevencionista de riesgos. Contacto con empresas que ofrecen el servicio.
- \*Creación de documento Propuesta de gestión territorial edli, redacción de propuestas
- \*Coordinación para trabajo en conjunto con programas territoriales de la comuna.

**IV.- Cobertura: (mencionar y adjuntar documentos de respaldo).**

Fecha Cobertura: 2024-07-01	Descripción Cobertura: +Pant de planificacion jornada capacitacion	Tipo Cobertura: FOTOGRAFÍA
--------------------------------	---	-------------------------------

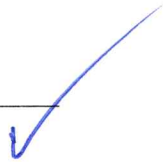

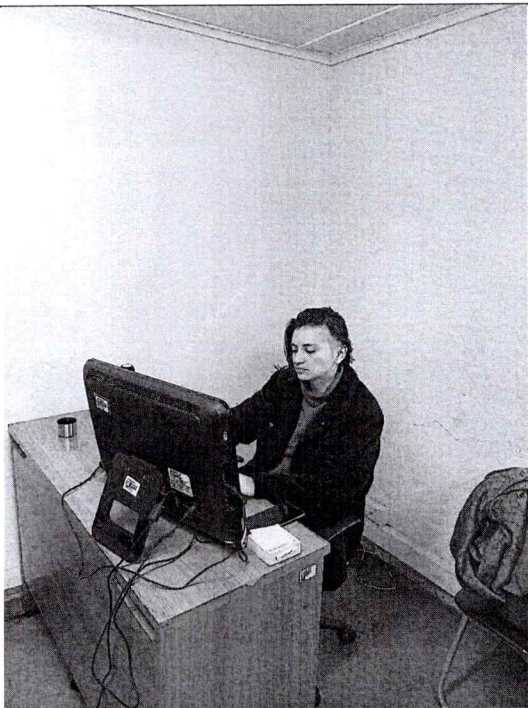

<div><div>Capacitación funcionarios municipales</div><div>Archivo Editar Ver Insertar Formato Herramientas Extensiones Ayuda</div><div>90% - Texto nor... Arial</div><div>Capacitación funcionarios municipales</div><div>Resultados diagnósticos comunales de discapacidad y atención inclusiva</div><div>Fecha: Martes 9 de julio 15:00 hrs. Visual</div><div>Objetivo: - Difundir resultados de diagnósticos participativos de discapacidad comunales - Comprender la percepción de necesidades de PAD de la comuna - Capacitar a funcionarios internos a buen trato para la atención de personas en situación de discapacidad</div><table><tr><th>Bloque</th><th>Actividad o contenido</th><th>Responsable</th><th>Tiempo</th></tr><tr><td>Bienvenida y presentación breve de la EDU</td><td>Expositiva</td><td>Cami?</td><td></td></tr><tr><td>Exposición de resultados diagnósticos comunales</td><td>Expositiva Presentar metodologías diagnósticas Citas o percepciones de PAD Presentar principales resultados detallados</td><td>Bar</td><td></td></tr><tr><td>Charla Atención inclusiva basada en la persona</td><td>- discapacidad y tipos de discapacidad - lenguaje inclusivo (correcto e incorrecto) - barreras en la atención - actitudes básicas para la atención - valores necesarios para la atención</td><td>Cami</td><td></td></tr></table></div>			Bloque	Actividad o contenido	Responsable	Tiempo	Bienvenida y presentación breve de la EDU	Expositiva	Cami?		Exposición de resultados diagnósticos comunales	Expositiva Presentar metodologías diagnósticas Citas o percepciones de PAD Presentar principales resultados detallados	Bar		Charla Atención inclusiva basada en la persona	- discapacidad y tipos de discapacidad - lenguaje inclusivo (correcto e incorrecto) - barreras en la atención - actitudes básicas para la atención - valores necesarios para la atención	Cami				
Bloque	Actividad o contenido	Responsable	Tiempo																		
Bienvenida y presentación breve de la EDU	Expositiva	Cami?																			
Exposición de resultados diagnósticos comunales	Expositiva Presentar metodologías diagnósticas Citas o percepciones de PAD Presentar principales resultados detallados	Bar																			
Charla Atención inclusiva basada en la persona	- discapacidad y tipos de discapacidad - lenguaje inclusivo (correcto e incorrecto) - barreras en la atención - actitudes básicas para la atención - valores necesarios para la atención	Cami																			
Fecha Cobertura: 2024-07-02		Descripción Cobertura: +Trabajo administrativo		Tipo Cobertura: FOTOGRAFÍA																	
																					
Fecha Cobertura: 2024-07-03		Descripción Cobertura: Pant de material para presentación		Tipo Cobertura: FOTOGRAFÍA																	

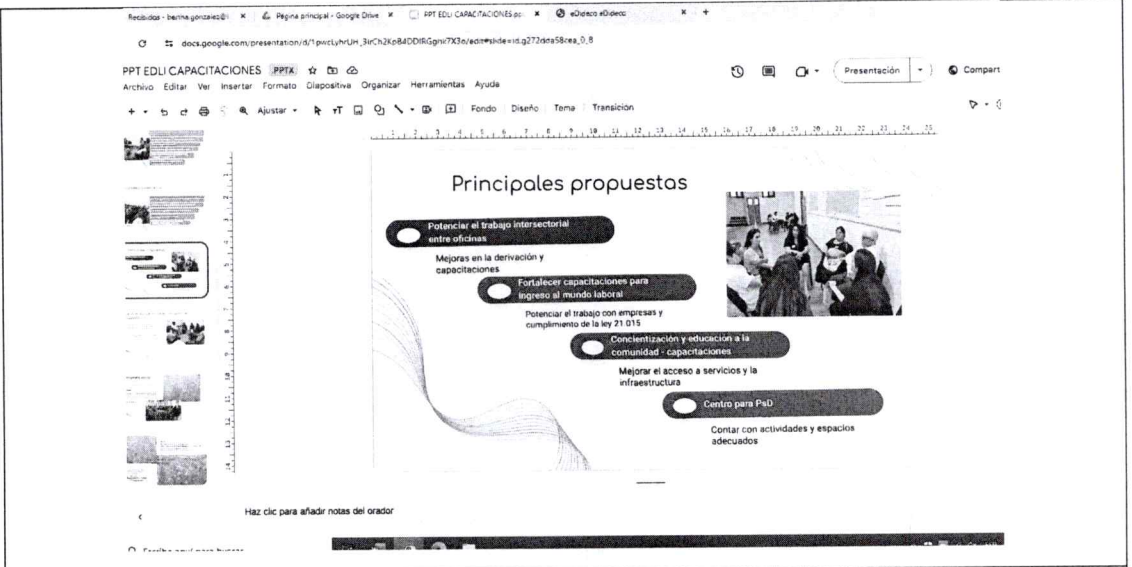

Fecha Cobertura: 2024-07-08	Descripción Cobertura: *Mail de invitacion capacitacion EDLI	Tipo Cobertura: FOTOGRAFÍA
--------------------------------	---	-------------------------------

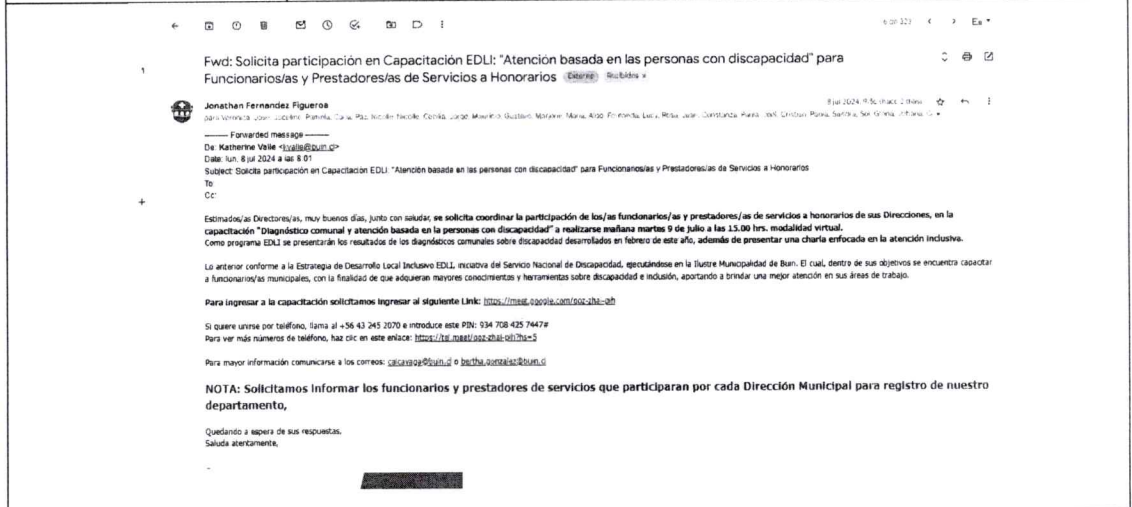

Fecha Cobertura: 2024-07-09	Descripción Cobertura: *Capcitacion realizada a funcionarios/as sobre resultados de diagnosticos	Tipo Cobertura: FOTOGRAFÍA
--------------------------------	---	-------------------------------

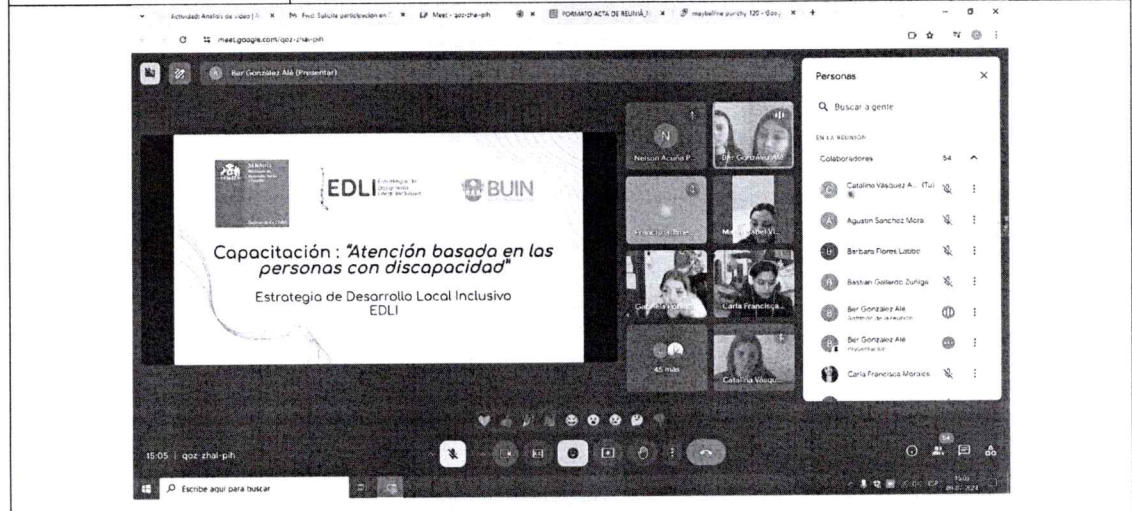

Fecha Cobertura:	Descripción Cobertura:	Tipo Cobertura:
------------------	------------------------	-----------------

2024-07-09	*Preparación de material	FOTOGRAFÍA
Fecha Cobertura: 2024-07-09	Descripción Cobertura: *Acta de reunion supervision	Tipo Cobertura: FOTOGRAFÍA
Fecha Cobertura: 2024-07-10	Descripción Cobertura: Mail de envio acta reunion senadis	Tipo Cobertura: FOTOGRAFÍA





[Ms. Rincón, Verónica](#)
[Registre entrada y salida](#)
[Curso sistema 181](#)
[Plan de Trabajo Inicial](#)
[Software Franky y O](#)
[dCherres dCherres](#)
[Bases Computariles 7](#)

[Google Drive](#)
[Google Docs](#)
[Google Sheets](#)
[Google Slides](#)
[Google Forms](#)
[Google Maps](#)
[Google Calendar](#)
[Google Classroom](#)
[Google Meet](#)
[Google Assistant](#)

**Cursos académicos SENADIS Funcionarios municipales**

[Archivos](#)
[Editar](#)
[Ver](#)
[Insertar](#)
[Formato](#)
[Datos](#)
[Herramientas](#)
[Ayuda](#)

100%

Unidad municipal	Cursos asignados	Certificación
Isabel Romero	Curso 6: Acceso a la Justicia de las personas con discapacidad	
Carolina Acosta	Curso 10: Atención de pública con enfoque inclusivo	
Valentina Llanos	Curso 13: Atención de pública con enfoque inclusivo	APROBADO
Carolina Viveros	Curso 13: Guía de diagnóstico y apoyo temprano en el Espectro Autista	
Diego Gonzalez del	Curso 8: Accesibilidad cognitiva en el servicio público	Certificada
Yaniel Arroyo Nolasco	Curso 10: Atención de pública con enfoque inclusivo	
Ornella Soto Barrantes	Curso 10: Atención de pública con enfoque inclusivo	
Reynold Pérez León	Curso 10: Atención de pública con enfoque inclusivo	
Maria José Matos	Curso 10: Atención de pública con enfoque inclusivo	
Mariana Camarero	Curso 10: Atención de pública con enfoque inclusivo	
Clotilde Castro Hernández	Curso 10: Atención de pública con enfoque inclusivo	
Pamela Lora Gagliardi	Curso 10: Atención de pública con enfoque inclusivo	
Maria Laura Castro	Curso 12: Fomento a la participación de las personas con discapacidad	
Yamila Cruz Castro	Curso 12: Fomento a la participación de las personas con discapacidad	
Isabel Lora Yane	Curso 12: Fomento a la participación de las personas con discapacidad	
Jose Luis Yane	Curso 12: Fomento a la participación de las personas con discapacidad	
Aracely Carriz	Curso 13: Guía de diagnóstico y apoyo temprano en el Espectro Autista	
Alan Calahorra	Curso 13: Guía de diagnóstico y apoyo temprano en el Espectro Autista	APROBADO
Carla Urbina	Curso 6: Acceso a la Justicia de las personas con discapacidad	
Carolina Pineda	Curso 6: Acceso a la Justicia de las personas con discapacidad	
Isabelle Muñoz	Curso 13: Guía de diagnóstico y apoyo temprano en el Espectro Autista	
Esperanza Santa Pega	Curso 13: Guía de diagnóstico y apoyo temprano en el Espectro Autista	
Isabel Maldonado Llanos	Curso 13: Guía de diagnóstico y apoyo temprano en el Espectro Autista	
Yolvi Rivera Arce	Curso 6: Acceso a la Justicia de las personas con discapacidad	
Fátima Castañeda	Curso 5: Accesibilidad cognitiva en el servicio público: Un derecho de la ciudadanía	
Carolina Acosta	Curso 5: Accesibilidad cognitiva en el servicio público: Un derecho de la ciudadanía	
Isabella Mena	Curso 10: Atención de pública con enfoque inclusivo	
Andrés Ruiz	Curso 10: Atención de pública con enfoque inclusivo	

100%

+ **Cursos Senadis**

Escriba aquí para buscar

<p>Fecha Cobertura: 2024-07-13</p>	<p>Descripción Cobertura: Intervencion operativo en terreno</p>	<p>Tipo Cobertura: FOTOGRAFÍA</p>
		
<p>Fecha Cobertura: 2024-07-15</p>	<p>Descripción Cobertura: Trabajo administrativo, coordinación telefonica</p>	<p>Tipo Cobertura: FOTOGRAFÍA</p>

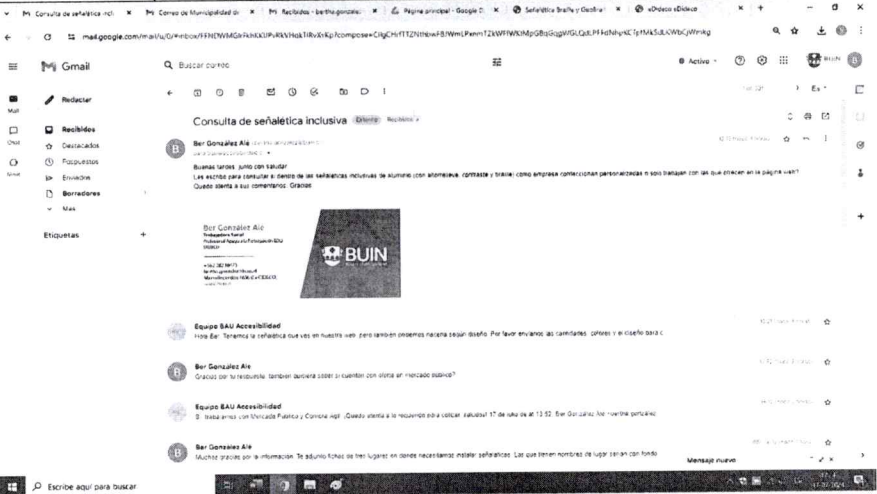
		
Fecha Cobertura: 2024-07-17	Descripción Cobertura: *coordinacion con empresas señaleticas	Tipo Cobertura: FOTOGRAFÍA
		
Fecha Cobertura: 2024-07-17	Descripción Cobertura: *Coordinacion de trabajo equipo secpla	Tipo Cobertura: FOTOGRAFÍA



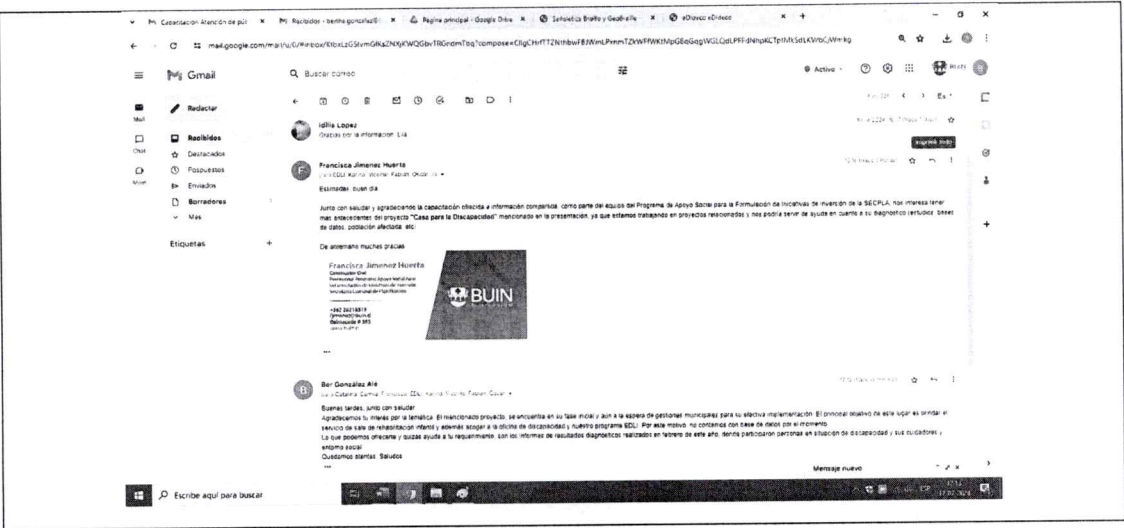

**V.- Observaciones.**

Sin Observaciones

\_\_\_\_\_  
BERTHA STEPHANIE GONZALEZ ALÉ  
PRESTADOR

**CERTIFICADO CONTRAPARTE TÉCNICA**

Yo, **JONATHAN FERNÁNDEZ FIGUEROA, DIRECTOR DE DESARROLLO COMUNITARIO**, en mi calidad de contraparte técnica del prestador/a de servicios a honorarios que emite el presente informe, certifico que ha realizado sus funciones en el presente mes, en virtud al contrato de prestación de servicios que corresponde, y a los objetivos y requerimientos de las labores aprobadas por el concejo municipal o del Programa Municipal en que se desempeña.

\_\_\_\_\_  
JONATHAN FERNÁNDEZ FIGUEROA  
DIRECTOR  
DIRECCIÓN DE DESARROLLO COMUNITARIO

\_\_\_\_\_  
CAMILA FERNANDA ALCAYAGA OLIVOS  
COORDINADOR (A) PROGRAMA

