INFORME SERVICIOS DE HONORARIOS.

ABRIL	2025
Mes	**Año**

I.- Datos.

1.- Nombre.	PAULA ANDREA SALAZAR BARRUETO		
2.- Rut.			
3.- Nº Decreto.	Alcaldicio: **946**	Imputación: **2152104004001**	Centro de Costos: **250448**
4.- Dirección a la que pertenece.	**DIRECCION DE DESARROLLO COMUNITARIO -** *CENTRO DE FORMACIÓN MUNICIPAL*		

II.- Función según lo que indica el contrato de prestación de servicios.

Contar con tallerista para la realizacion del programa Centro de Formacion Municipal 2025
Realizar taller de reposteria y banqueteria.

III.- Descripción de las funciones realizadas.

se da inicio a taller de banqueteria, con una introduccion a la higiene y seguridad en la cocina, instando a los alumnos al autocuidado con las altas temperaturas para evitar accidentes y cortes con las herramientas ocupadas. Siendo la higiene tema recurrente para la salud.
Comenzamos con la lista de materiales, revisamos utensilios y seguimos con el paso a paso de nuestra masa para el correspondiente horneo de esta, a la espera de la segunda clase del taller para su posterior relleno y decoracion.
Se da inicio a la segunda clase del taller de banqueteria, procediendo al relleno de las masas hechas el dia anterior, luego decoramos con diferentes tecnicas y enseño a los alumnos a colocar en bandejas para una presentacion adecuada del producto ya terminado y aprenden a envolver el coctel para poder trasladar de manera correcta.
Se da inicio a la primera clase del taller de torta basico.
Comenzamos con una breve charla sobre higiene y seguridad en la cocina, para luego encender hornos y seguir con la preparacion del bizcocho.
Se revisan utensilios e ingredientes para dar las instrucciones de la preparacion.
La clase se desarrolla sin mayores inconvenientes y se termina sin ninguna novedad.
Las alumnas se van felices con el resultado de sus bizcochos, algunas es primera vez que realizan uno.
Se da inicio a la segunda clase del taller de torta basico.
Comenzamos con el corte del bizcocho, enseñando la tecnica adecuada para un corte limpio y parejo, para posterior remojo y relleno. Se enseñan tecnicas para un relleno adecuado y con mucho sabor. Luego batimos cremas para cubrir nuestra torta y decorar. Se trabajan las tecnicas enseñadas alumna por alumno y se resuelven dudas del proceso.
Las alumnas se van felices por el resultado de su torta ya terminada, concluyendo este taller con mucha satisfaccion personal por lo logrado.

IV.- Cobertura: (mencionar y adjuntar documentos de respaldo).

Fecha Cobertura:	Descripción Cobertura:	Tipo Cobertura:

2025-04-07	taller banqueteria	FOTOGRAFÍA

Fecha Cobertura: 2025-04-07	Descripción Cobertura: taller banqueteria	Tipo Cobertura: FOTOGRAFÍA

Fecha Cobertura: 2025-04-07	Descripción Cobertura: taller banqueteria	Tipo Cobertura: FOTOGRAFÍA

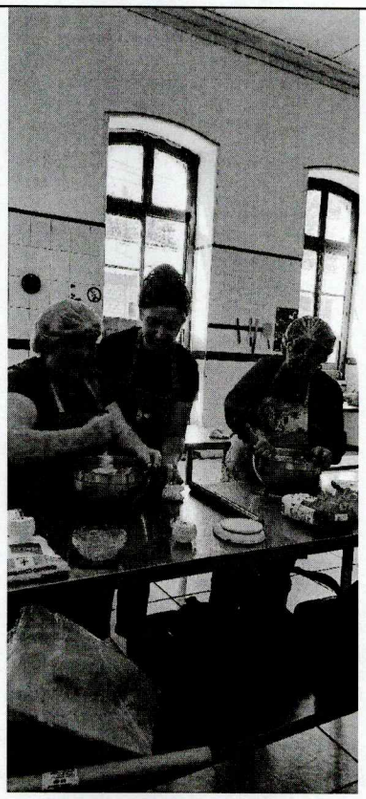

Fecha Cobertura:	Descripción Cobertura:	Tipo Cobertura:
2025-04-07	taller banqueteria	FOTOGRAFÍA

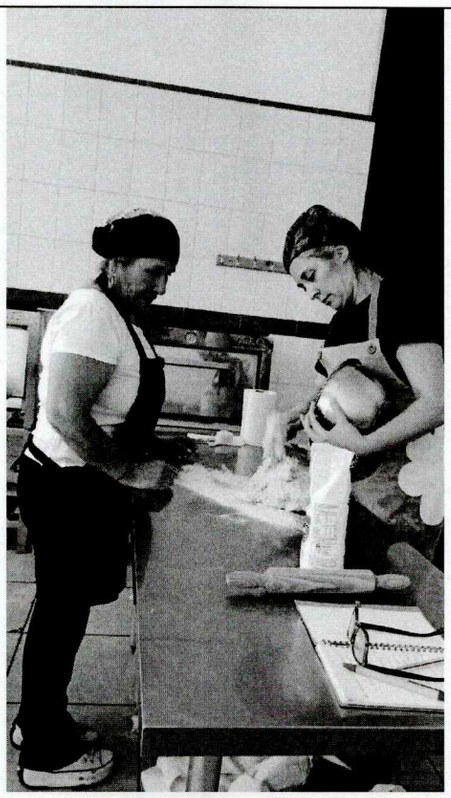

Fecha Cobertura:	Descripción Cobertura:	Tipo Cobertura:
2025-04-07	hoja de asistencia	FOTOGRAFÍA

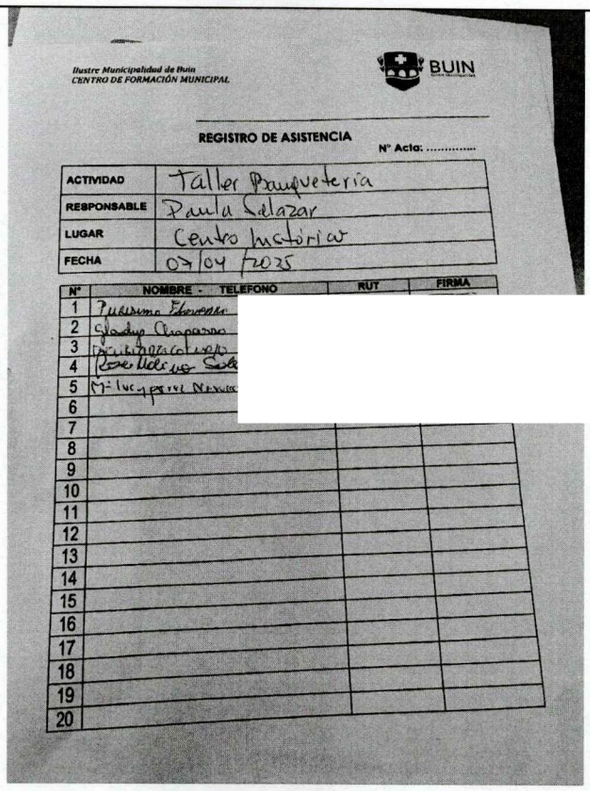

Ilustre Municipalidad de Buin
CENTRO DE FORMACIÓN MUNICIPAL

BUIN

REGISTRO DE ASISTENCIA

N° Acta: .....

ACTIVIDAD	Taller Banqueteria
RESPONSABLE	Paula Salazar
LUGAR	Centro Histórico
FECHA	07/04/2025

N°	NOMBRE - TELEFONO	RUT	FIRMA
1	[illegible]		
2	[illegible]		
3	[illegible]		
4	[illegible]		
5	[illegible]		
6			
7			
8			
9			
10			
11			
12			
13			
14			
15			
16			
17			
18			
19			
20			

Fecha Cobertura:	Descripción Cobertura:	Tipo Cobertura:
2025-04-08	taller banqueteria	FOTOGRAFÍA

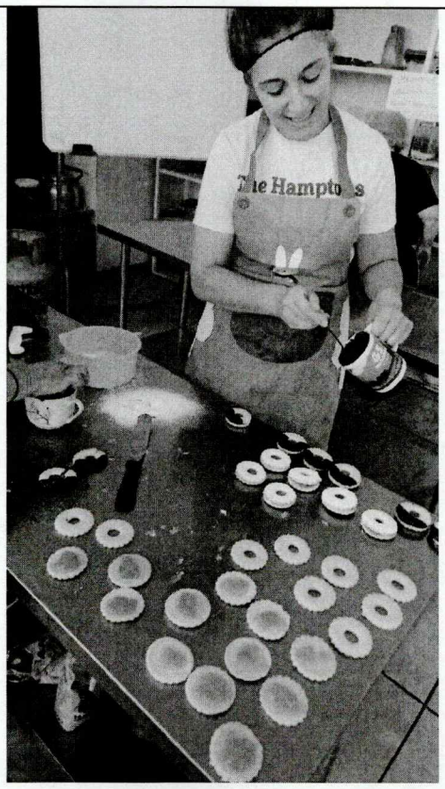

Fecha Cobertura:	Descripción Cobertura:	Tipo Cobertura:
2025-04-08	hoja de asistencia	FOTOGRAFÍA

DIDECO

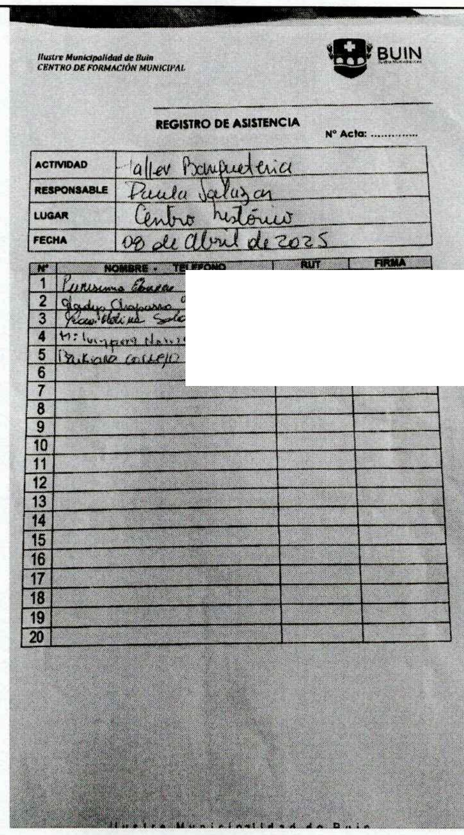

Ilustre Municipalidad de Buin
CENTRO DE FORMACIÓN MUNICIPAL

BUIN

REGISTRO DE ASISTENCIA

N° Acta: ....

ACTIVIDAD	Taller Banquetería
RESPONSABLE	Paula Salazar
LUGAR	Centro histórico
FECHA	08 de Abril de 2025

N°	NOMBRE - TELEFONO	RUT	FIRMA
1	Purisima [illegible]		
2	Gladys Chaparro		
3	Rosa Molina Sol[illegible]		
4	M: [illegible]		
5	[illegible] Carrejo		
6			
7			
8			
9			
10			
11			
12			
13			
14			
15			
16			
17			
18			
19			
20			

Fecha Cobertura:	Descripción Cobertura:	Tipo Cobertura:
2025-04-14	taller torta basico	FOTOGRAFÍA

Fecha Cobertura:	Descripción Cobertura:	Tipo Cobertura:
2025-04-14	taller torta basico	FOTOGRAFÍA

Fecha Cobertura:	Descripción Cobertura:	Tipo Cobertura:
2025-04-14	taller torta basico	FOTOGRAFÍA

Fecha Cobertura:	Descripción Cobertura:	Tipo Cobertura:
2025-04-14	taller torta basico	FOTOGRAFÍA

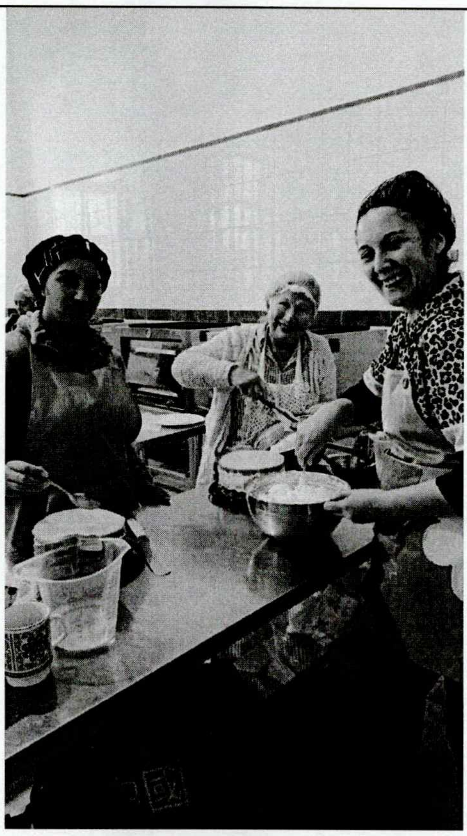

Fecha Cobertura: 2025-04-14	Descripción Cobertura: hoja de asistencia	Tipo Cobertura: FOTOGRAFÍA

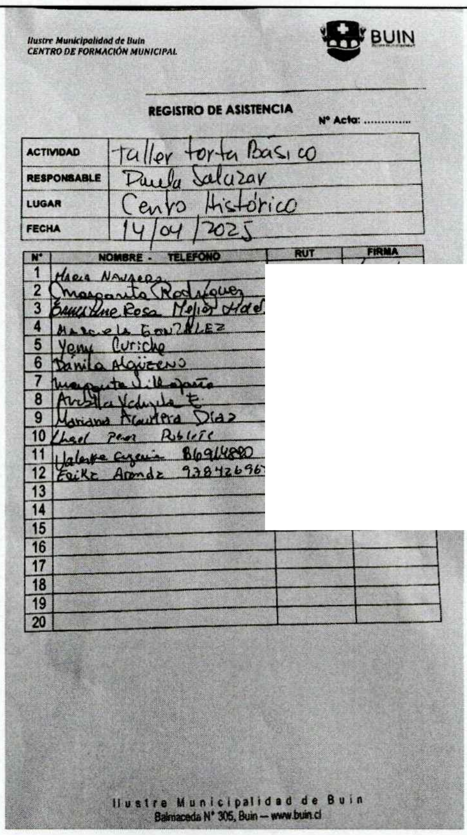

Ilustre Municipalidad de Buin
CENTRO DE FORMACIÓN MUNICIPAL

BUIN

REGISTRO DE ASISTENCIA

Nº Acta: ....

ACTIVIDAD	Taller torta Básico
RESPONSABLE	Paula Salazar
LUGAR	Centro Histórico
FECHA	14/04/2025

Nº	NOMBRE - TELEFONO	RUT	FIRMA
1	Maria Navarro	[redacted]	[redacted]
2	Margarita Rodríguez	[redacted]	[redacted]
3	Ernestina Rosa Mejías Hdez	[redacted]	[redacted]
4	Marcela González	[redacted]	[redacted]
5	Yeny Curiche	[redacted]	[redacted]
6	Danila Algüeño	[redacted]	[redacted]
7	Margarita Villagrán	[redacted]	[redacted]
8	Aurelia Valdivia E.	[redacted]	[redacted]
9	Mariana Aguilera Díaz	[redacted]	[redacted]
10	Isabel Perez Robles	[redacted]	[redacted]
11	Valentina Ceyenin 86914880	[redacted]	[redacted]
12	Erika Aranda 938426967	[redacted]	[redacted]
13			
14			
15			
16			
17			
18			
19			
20			

Ilustre Municipalidad de Buin
Balmaceda Nº 305, Buin – www.buin.cl

Fecha Cobertura: 2025-04-15	Descripción Cobertura: hoja de asistencia	Tipo Cobertura: FOTOGRAFÍA

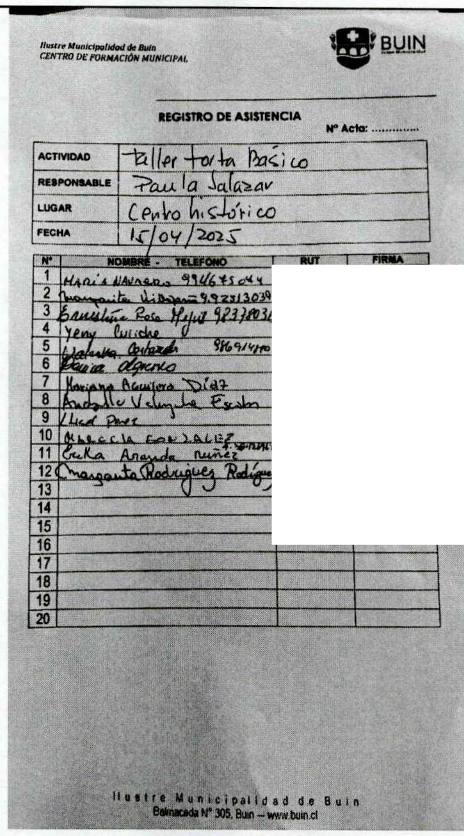

Ilustre Municipalidad de Buin
CENTRO DE FORMACIÓN MUNICIPAL

REGISTRO DE ASISTENCIA

Nº Acta: ....

ACTIVIDAD	taller torta Básico
RESPONSABLE	Paula Salazar
LUGAR	Centro histórico
FECHA	15/04/2025

Nº	NOMBRE - TELEFONO	RUT	FIRMA
1	MARÍA NAVARRO 99467504		
2	Margarita [illegible] 992513039		
3	Ernestina Rosa [illegible] 92378031		
4	Yeny Curiche		
5	[illegible] 986914		
6	[illegible]		
7	Mariana Aguilera Díaz		
8	[illegible] Valenzuela Escobar		
9	[illegible] Perez		
10	[illegible] GONZALEZ		
11	Erika Aranda nuñez		
12	Margarita Rodriguez Rodríguez		
13			
14			
15			
16			
17			
18			
19			
20			

Ilustre Municipalidad de Buin
Balmaceda Nº 305, Buin – www.buin.cl

Fecha Cobertura:	Descripción Cobertura:	Tipo Cobertura:
2025-04-15	taller torta basico	FOTOGRAFÍA

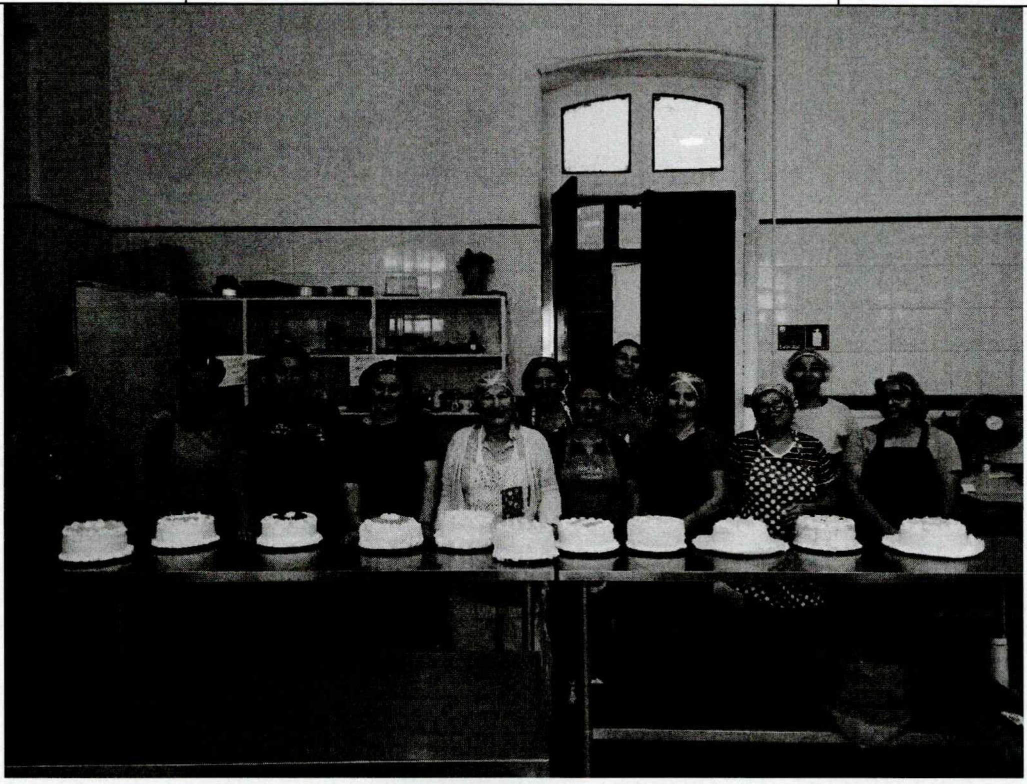

Fecha Cobertura:	Descripción Cobertura:	Tipo Cobertura:
2025-04-15	torta basico	FOTOGRAFÍA

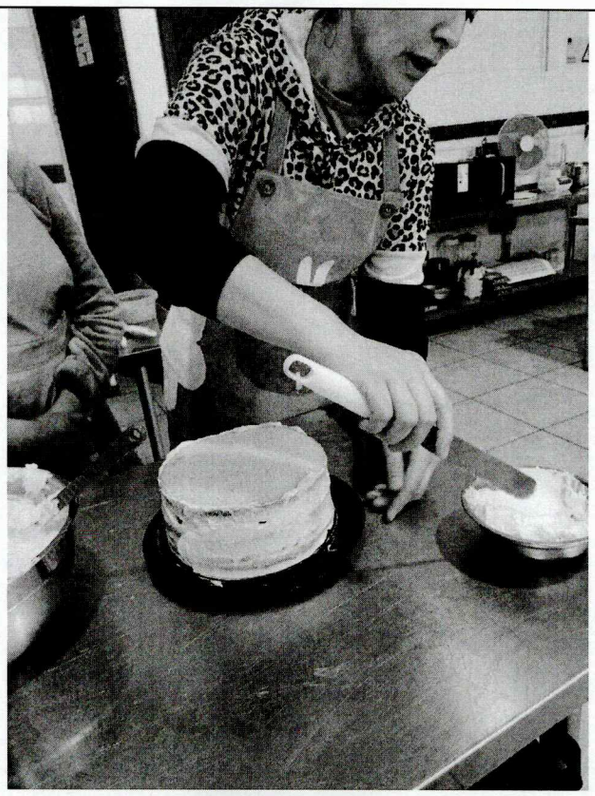

Fecha Cobertura: 2025-04-15	Descripción Cobertura: taller torta basico	Tipo Cobertura: FOTOGRAFÍA

Fecha Cobertura: 2025-04-15	Descripción Cobertura: taller torta basico	Tipo Cobertura: FOTOGRAFÍA

V.- Observaciones.

CERTIFICADO CONTRAPARTE TÉCNICA

Yo, **JONATHAN FERNÁNDEZ FIGUEROA, DIRECTOR DE DESARROLLO COMUNITARIO**, en mi calidad de contraparte técnica del prestador/a de servicios a honorarios que emite el presente informe, certifico que ha realizado sus funciones en el presente mes, en virtud al contrato de prestación de servicios que corresponde, y a los objetivos y requerimientos de las labores aprobadas por el concejo municipal o del Programa Municipal en que se desempeña.

JONATHAN FERNÁNDEZ FIGUEROA
DIRECTOR
DIRECCIÓN DE DESARROLLO COMUNITARIO

CRISTINA ELISA DONOSO BERRIOS
COORDINADOR (A) PROGRAMA