

## INFORME SERVICIOS DE HONORARIOS.

NOVIEMBRE	2025
Mes	Año

### I.- Datos.

1.- Nombre.	MARIA JOSE AYALA BERRIOS		
2.- Rut.			
3.- Nº Decreto.	Alcaldicio: 1283	Imputación: 215.21.04.004.001	Centro de Costos: 250422
4.- Dirección a la que pertenece.	DIRECCION DE DESARROLLO COMUNITARIO - MUJERES JEFAS DE HOGAR		

### II.- Función según lo que indica el contrato de prestación de servicios.

Contar con una monitora que apoye la ejecución y desarrollo de taller porcelana en frio y taller manualidades, correspondiente a Programa Mujeres Jefas de Hogar 2025

Realizar difusión de talleres

Realizar proceso de inscripción

Realizar taller de Porcelana en Frio

Realizar taller de Manualidades

Realizar presentación en certificaciones Programa Mujeres Jefas de Hogar

### III.- Descripción de las funciones realizadas.

Se realiza primera clase de taller de porcelana en frio

doy la bienvenida a cada una de las alumnas, realizando un breve presentación de cada una, para luego continuar con el objetivo de la clase.

Introducir a las alumnas al proyecto de casita de Navidad en porcelana en frío, presentando los materiales y la técnica a utilizar.

Desarrollo de la Clase:

Introducción al Proyecto: Se presentó el proyecto "Casita de Navidad en porcelana en frío", explicando su temática, propósito y los objetivos del taller. Presentación de Materiales: Se mostraron los materiales necesarios para el desarrollo del proyecto, detallando sus características, funciones y cuidados. Explicación de la Técnica: Se explicó la técnica de porcelana en frío, destacando sus principales ventajas, métodos de modelado y tiempos de secado. Además, se realizaron demostraciones prácticas para orientar a las participantes. Visualización del Proyecto: Se exhibió un ejemplo terminado de la casita de Navidad, permitiendo a las alumnas visualizar el resultado final y comprender los detalles decorativos y estructurales del trabajo. Resultados:

Las alumnas comprendieron los objetivos y el alcance del proyecto. Se familiarizaron con los materiales y su correcto uso. Se mostraron motivadas e interesadas en comenzar la elaboración de su propia casita, demostrando entusiasmo por aprender la técnica de porcelana en frío.

Próxima Clase: En la próxima sesión se dará inicio a la construcción de la estructura base de la casita de Navidad, aplicando la técnica de porcelana en frío. Las alumnas deberán traer todos los materiales solicitados para comenzar el trabajo práctico.

Se realizo taller de manualidades Resina

Desarrollo de la Clase Introducción al Taller: Se dio inicio con la presentación general del taller de resina, explicando sus objetivos, la metodología de trabajo y las temáticas que se abordarán durante el desarrollo del curso. Lista de Materiales: Se entregó y explicó la lista de materiales que se utilizarán en cada clase, con el fin de que las alumnas puedan prepararse y asistir con los elementos necesarios para cada sesión práctica. Presentación del Proyecto: Se presentó el proyecto principal



del mes: una esfera navideña en resina con nombre personalizado. Se detalló la técnica, los pasos a seguir y las recomendaciones para lograr un buen resultado final. Presentación de las Alumnas: Cada participante tuvo la oportunidad de presentarse, generando un ambiente de confianza, colaboración y compañerismo dentro del grupo. Resultados Las alumnas recibieron una introducción completa sobre el funcionamiento del taller y los objetivos del proyecto. Se entregó la lista de materiales necesarios, facilitando la organización y preparación individual. Se fomentó un ambiente de trabajo positivo, participativo y motivador desde la primera clase.

Segunda clase de taller de Manualidades resina

Desarrollo de la Clase

Entrega de materiales: Se entregaron los insumos necesarios para el proyecto, incluyendo las esferas y los pigmentos. Tinción de la resina: Las alumnas comenzaron el proceso de teñido de la resina utilizando pigmentos y glitter, explorando distintas tonalidades y efectos. Creación de colores: Cada alumna elaboró su propio color y diseño, experimentando con diversas combinaciones de pigmentos y glitter para personalizar su esfera. Preparación para la próxima clase: Se dejó lista la primera parte del proyecto para continuar en la siguiente sesión, donde se realizará la decoración final, se agregará el nombre y se procederá al sellado de la esfera. Resultados

Las alumnas lograron crear colores y diseños únicos para su esfera de Navidad. Se dejó preparada la base necesaria para la etapa de decoración y personalización en la próxima clase. El grupo se mostró entusiasmado por avanzar hacia el resultado final y aplicar los detalles que completarán su proyecto.

Se realiza la segunda clase del taller de porcelana en frío, correspondiente al proyecto de elaboración de una casita de Navidad con luces. Principal objetivo comenzar el trabajo práctico del proyecto, enfocándose en el forrado de las paredes de la casita y en el avance de las primeras etapas de la decoración, estableciendo así las bases para el montaje posterior de las luces y de los detalles finales.



Se entregaron a las alumnas todos los materiales necesarios para desarrollar la actividad del día, entre ellos porcelana en frío en distintos colores, herramientas de modelado, estructuras base y elementos decorativos iniciales. Las alumnas comenzaron a forrar las paredes de la casita, aplicando porcelana en frío de manera cuidadosa y uniforme. Cada alumna eligió una combinación de colores acorde a su estilo y al diseño navideño que deseaba lograr,

Las alumnas lograron forrar correctamente las paredes de sus casitas, obteniendo superficies limpias y diseños coherentes. También se avanzó considerablemente en la decoración inicial, lo que permitió ver cómo cada proyecto comenzaba a tomar forma.

En la próxima clase, se espera continuar trabajando en la decoración de la casita, agregar las luces y los detalles finales para darle un acabado profesional y atractivo.

#### IV.- Cobertura: (mencionar y adjuntar documentos de respaldo).

Fecha Cobertura: 2025-11-05	Descripción Cobertura: Fotografía	Tipo Cobertura: FOTOGRAFÍA
--------------------------------	--------------------------------------	-------------------------------

		
Fecha Cobertura: 2025-11-05	Descripción Cobertura: Fotografía	Tipo Cobertura: FOTOGRAFÍA
		
Fecha Cobertura: 2025-11-05	Descripción Cobertura: Fotografía	Tipo Cobertura: FOTOGRAFÍA





Fecha Cobertura:  
2025-11-06

Descripción Cobertura:  
Fotografía

Tipo Cobertura:  
FOTOGRAFÍA

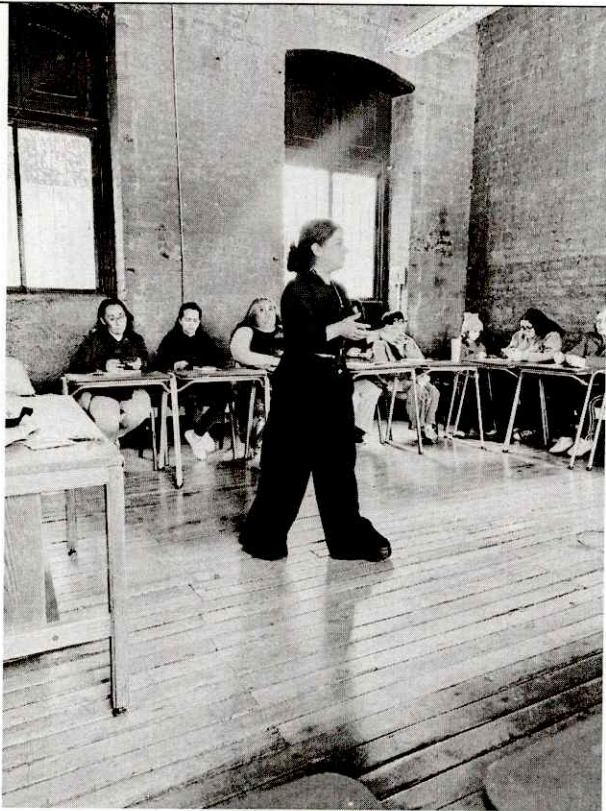

Fecha Cobertura:  
2025-11-06

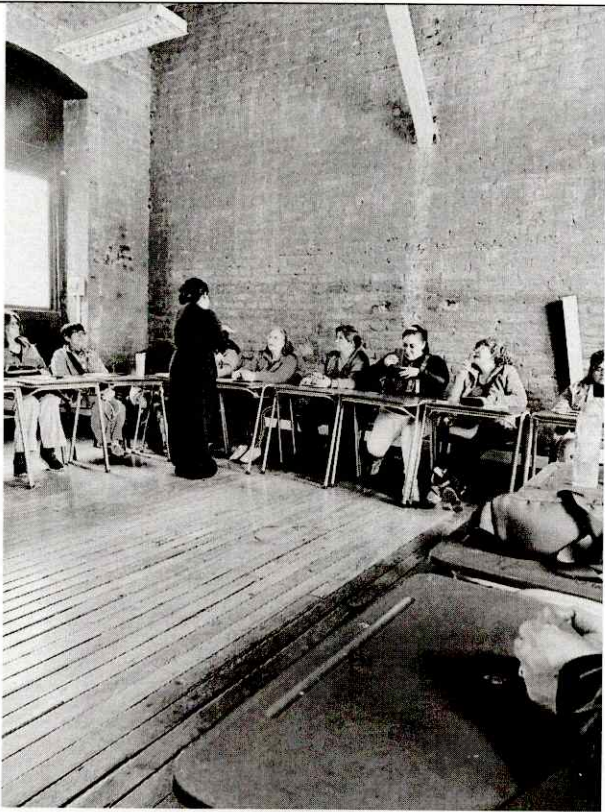

Descripción Cobertura:  
Fotografía

Tipo Cobertura:  
FOTOGRAFÍA



Fecha Cobertura: 2025-11-13	Descripción Cobertura: Fotografía	Tipo Cobertura: FOTOGRAFÍA
		
Fecha Cobertura: 2025-11-13	Descripción Cobertura: Fotografía	Tipo Cobertura: FOTOGRAFÍA



<div></div>		
Fecha Cobertura: 2025-11-13	Descripción Cobertura: Fotografía	Tipo Cobertura: FOTOGRAFÍA
<div></div>		
Fecha Cobertura: 2025-11-19	Descripción Cobertura: Fotografía	Tipo Cobertura: FOTOGRAFÍA



Fecha Cobertura: 2025-11-19	Descripción Cobertura: Fotografía	Tipo Cobertura: FOTOGRAFÍA
		

**V.- Observaciones.**



### **CERTIFICADO CONTRAPARTE TÉCNICA**

Yo, **JONATHAN FERNÁNDEZ FIGUEROA, DIRECTOR DE DESARROLLO COMUNITARIO**, en mi calidad de contraparte técnica del prestador/a de servicios a honorarios que emite el presente informe, certifico que ha realizado sus funciones en el presente mes, en virtud al contrato de prestación de servicios que corresponde, y a los objetivos y requerimientos de las labores aprobadas por el concejo municipal o del Programa Municipal en que se desempeña.



**JONATHAN FERNÁNDEZ FIGUEROA**  
**DIRECTOR**

**DIRECCIÓN DE DESARROLLO COMUNITARIO**



**JONATHAN FERNÁNDEZ FIGUEROA**  
**COORDINADOR (A) PROGRAMA**