ILUSTRE MUNICIPALIDAD DE BUIN
DIRECCIÓN DE ADMINISTRACIÓN Y FINANZAS
DEPARTAMENTO DE RECURSOS HUMANOS

INFORME SERVICIOS DE HONORARIOS.

NOVIEMBRE	2025
Mes	**Año**

I.- Datos.

1.- Nombre.	MARIA BELÈN CASTRO CONTRERAS		
2.- Rut.			
3.- Nº Decreto.	Alcaldicio:	Imputación: **1140596057011**	Centro de Costos:
4.- Dirección a la que pertenece.	**DIRECCION DE DESARROLLO COMUNITARIO -** *Programa Red Local Apoyos y Cuidados*		

II.- Función según lo que indica el contrato de prestación de servicios.

Proveer servicios básicos de cuidado en el domicilio de la díada, contribuyendo a disminuir la, sobrecarga de la persona cuidadora principal, mediante la liberación de tiempo, y mejorando la funcionalidad de la persona con dependencia funcional atendiendo sus necesidades de cuidados.

- Apoyo parcial o total en las actividades para mantener la higiene personal y confort de la persona en situación de dependencia.
- Organizar y apoyar la ingesta de los medicamentos prescritos por el centro de salud.
- Movilizar a personas que se encuentran postradas.
- Apoyar al mantenimiento funcional de las personas con dependencia moderada. Comprende caminar y moverse dentro de la propia casa, habitación o en distintas zonas.
- Apoyar en la alimentación, preparar alimentos de la persona en situación de dependencia y lavar los utensilios ocupados.
- Seguir las indicaciones de las/los profesionales de salud para el apoyo en las actividades de estimulación física y cognitiva para prevenir la inactividad y deterioro físico cognitivo.
- Apoyar tareas del hogar asociadas a las personas en situación de dependencia.
- Mantener el orden y limpieza de las unidades de la vivienda que utiliza la persona en situación de dependencia.
- Lavar y mantener ordenada la ropa de la persona en situación de dependencia.
- Apoyar la vinculación de la persona con familiares, vecinos/as, amistades y redes para prevenir el aislamiento social.
- Apoyar a la persona en situación de dependencia a caminar y/o moverse, cerca o lejos de la propia vivienda, utilizando las ayudas técnicas correspondientes.
- Apoyar a la persona en situación de dependencia a utilizar las redes de salud.

III.- Descripción de las funciones realizadas.

Conocimos a Constanza Venegas Gestora Comunitaria .
Buscamos material de apoyo para realizar cuadernillo con actividades principalmente cognitivas de apoyo cuando tengamos que ir a los domicilios.
Realizamos Curso introducción al programa red local de apoyos y cuidados 2025 y obtuvimos certificado.

Capacitación con Belén Antriz y Eva Vivanco sobre cuidados de adultos mayores.
Finalización de curso.
Preparación material para actividad del 5 de Noviembre. Reunión con el equipo para afinar detalles sobre actividad PRLAC.
Actividad 05 Noviembre día del cuidador.
Por la tarde compartimos con el equipo y hablamos sobre cómo salió la actividad.
Durante el día tuvimos charla sobre cuidados del adulto mayor.
Abordamos los siguientes temas:

¿Qué significa cuidar?
Componentes claves
estrategias y cuidados en enfermería.
Por la tarde realizamos ejercicios prácticos sobre, cambio de pañal, cambio de posición, pasar de cama a silla etc.
Revisamos manual del asistente de cuidado. Saber cómo podemos apoyar a las asistentes de cuidados, su higiene personal, cómo estimular a la persona mayor para que pueda realizar de manera independiente.
Es importante tener una buena alimentación, hidratación y estimulación de la preparación de los alimentos.
Tuvimos visitas de los representantes del Ministerio de Desarrollo Social Edmundo Arias y Claudia Álvarez para conocer al equipo.
Hoy realicé curso componentes número 1 , el cual hablaba de las características del componente en sí. Habla que el modelo de atención se sitúa a la persona como eje central de los cuidados, promoviendo su autonomía, empoderamiento y participación en las desiciones que afectan en su vida. Este enfoque no solo personaliza la atención, sino que también resguarda la dignidad, los derechos y la preferencia de las personas, orientando la provisión de servicios hacia la mejora de su calidad de vida.
También aborda las etapas del componente, como el trabajo de nómina, asignación de casos, primera visita y el acompañamiento. Las etapas para el despliegue del componente son identificar, evaluar y firmar. Por último hablaba sobre la finalización de la participación en el programa, los cuales pueden ser por las siguientes razones:
incumplimiento, renuncia voluntaria, suspensión, traslado a otra comuna o fallecimiento.
Después de la encuesta obtuve el certificado.

Por la tarde nos cambiamos de dependencias.
Día de aseo, limpieza y orden de la nueva oficina ubicada en Carlos Condell 801.
Nos inscribimos en el curso de asistentes de cuidados y en el taller sobre ley tea.
También revisamos el calendario de salidas domiciliarias para la planificación del servicio de la semana. Por la tarde realizamos visitas domiciliarias y gestiones relacionadas con la nómina local.
Visitamos tres domicilios, aplicando la encuesta de ingreso al programa de red de apoyos y cuidados para determinar si los usuarios cumplen los criterios de ingreso al programa.
Durante la mañana hicimos visitas domiciliarias, Alto jahuel , Buin. Oriente, El monte y Bajos de Matte. Equipo especializado aplicó encuestas para saber qué tipo de dependencia tienen los usuarios y saber si necesitarán equipo especializado, sad u ambos.
Durante la tarde haremos el curso Componente número 2 .
20-11-2025
Acudimos a actividad en Plaza de Armas de Buin celebrando el día de la infancia, apoyamos a dirigir el tránsito y dejar pasar los buses y ver que los niños estuviesen seguros. Luego apoyé a repartir frutas, agua y frutos secos a los niños que participaban en la actividad.
12:30 se dio término a la actividad y ayudamos a desarmar el stand de frutas. Por la tarde empezamos a realizar el curso componente número 2 de servicio de atención domiciliaria.
21-11-2025
Durante la mañana tuvimos una charla de la oficina EDLI, en donde asistió Belén (terapeuta ocupacional) encargada del programa . Nos contó sobre las instalaciones, y sala de rehabilitación dispuesta para los niños entre 1 a 18 años. El objetivo es tener un espacio cómodo para los niños , en donde puedan realizar sus terapias. El equipo consta de dos fonoaudiólogas y dos terapeutas ocupacionales, se realizan 80 atenciones al mes. Los criterios de ingreso son que los usuarios pertenezcan a la comuna de Buin y vengan con un diagnóstico derivado de algún especialista.
El protocolo de atención incluye ingresar a una lista de espera, por orden de llamadas y se citarán a una entrevista y quedan estipuladas las atenciones que el niño recibirá. Si faltan a dos sesiones no justificando la falta se dará de alta al niño.

11:30 salimos 4 cuidadoras a terreno con las niñas de equipo especializado, Katya, Romina, Viviana y Belén. El recorrido comenzó en Villaseca visitando 2 casas cuyas familias no se encontraban en el domicilio, luego terminamos en Población Manuel plaza en donde se sumó un plan de cuidados SAD.

Por la tarde organicé carpetas con id de las familias y nombres de las personas en situación de dependencia.
Luego terminamos el curso componente número 2.
Durante la mañana asistimos a terreno, visitas domiciliarias en El Recurso y Alto Jahuel, acompañamos al equipo especializado a realizar las entrevistas para saber si los usuarios ingresarán al programas de red apoyos y cuidados. El primer domicilio que asistimos requería equipo especializado y SAD y el segundo no, ya que la persona tenía dependencia leve.
Por la tarde pegamos un papel en las carpetas de los usuarios, en donde va el id de la familia, nombre y prelación.
Por la mañana acompañamos al equipo especializado a terreno, con las profesionales María José Vallejos, Francisca Rojas, Rocío Muñoz y Karina para entrevistas domiciliarias. Fuimos al sector de Rivera Sur, Alto Jahuel y Maipo. En uno de los domicilios de rivera sur me bajé con francisca Rojas en donde quedó firmado el plan de cuidados. En maipo dejamos una notificación en una casa, ya que no estaba la persona para realizar la entrevista.
Por la tarde hice aseo de la oficina, baño y "comedor" en donde se encuentra el microondas, también revisé material sobre Ley de autismo.
Por la mañana realizamos pinta autos por Teletón, nos dividimos en dos grupos, en donde Joselyn, Romina, Katya y Anastacia se ubicaron junto a Paola en calle José Joaquín Pérez y Viviana, Fabiola, Kiara y yo en las afueras del Banco Estado. Estuvimos hasta las 14:00 hrs en dicha actividad.
Por la tarde realizamos revisión de informe y verificadores.

IV.- Cobertura: (mencionar y adjuntar documentos de respaldo).

Fecha Cobertura:	Descripción Cobertura:	Tipo Cobertura:
2025-11-03	Buscamos material de apoyo para imprimir y tener de respaldo en caso que algún usuario lo necesite cuando vayamos a domicilio	FOTOGRAFÍA
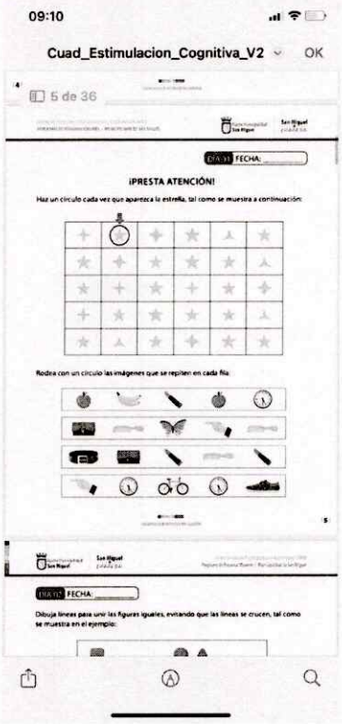		
Fecha Cobertura:	Descripción Cobertura:	Tipo Cobertura:
2025-11-03	Buscamos material de apoyo cognitivo, en donde aparecen refranes, puzzles, sopas de letras , para	FOTOGRAFÍA

	que así los adultos mayores integren en su rutina todas estas actividades para evitar el deterioro cognitivo.	

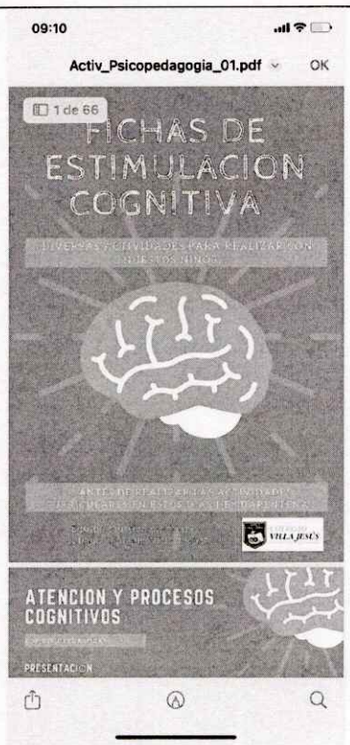

Fecha Cobertura: 2025-11-03	Descripción Cobertura: Buscamos material de apoyo para niños, especialmente cuentos infantiles, integramos cuentos didácticos y con harta imagen, ya que así es más interactivo para ellos.	Tipo Cobertura: FOTOGRAFÍA

Fecha Cobertura: 2025-11-03	Descripción Cobertura: Buscamos otro tipo de cuentos infantiles, con imágenes interactivas y llamativas para llamar la atención de los niños.	Tipo Cobertura: FOTOGRAFÍA
Fecha Cobertura: 2025-11-03	Descripción Cobertura: Obtuve el certificado del curso llamado introducción al programa red local de apoyos y cuidados 2025, el cual es impartido por el ministerio de desarrollo social y familia, cuyo objetivo es conocer las funciones del sistema de registro de PRLAC, para que los equipos comunales y regionales cuenten con las herramientas para registrar, monitorear y hacer un seguimiento a la intervención de las diadas que participan en el programa de red local de apoyos y cuidados. Fue un curso asincrónico, que tuvo una duración de 8 hrs y consta de 2 módulos, cada uno mostraba material audiovisual .	Tipo Cobertura: FOTOGRAFÍA

Fecha Cobertura: 2025-11-04	Descripción Cobertura: El día de hoy tuvimos una charla con la tens Belén Antriz y Señora Eva Vivanco coordinadora de la casa del adulto mayor, el cual se abordaron varios temas en la charla , como por ejemplo técnicas de protección articular y conservación de energía, especialmente en adultos mayores, también se abordaron los principios básicos a seguir. También hablaba sobre las enfermedades asociadas especialmente al adulto mayor, como artritis, artrosis p, diabetes e hipertensión arterial. Belén despejó muchas dudas sobre todos esas enfermedades y nos dio algunos tips de como abordar situaciones puntuales con respecto a los medicamentos.	Tipo Cobertura: FOTOGRAFÍA

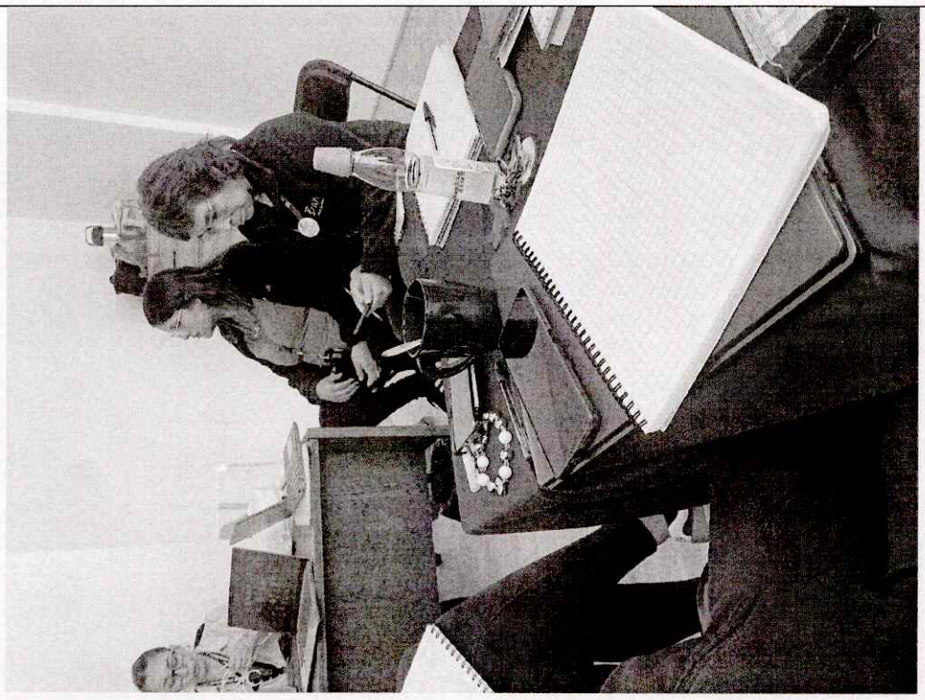

Fecha Cobertura:	Descripción Cobertura:	Tipo Cobertura:
2025-11-04	El día de hoy tuvimos una charla con la tens Belén Antriz y señora Eva Vivanco coordinadora de la casa del adulto mayor, también abordó el tema de educación familiar sobre el cuidado del paciente hospitalizado. Da una descripción breve sobre qué es salud y los objetivos. Aborda sobre la manipulación del paciente, colaboración de este y movilización del paciente simultáneamente y en dirección al desplazamiento.	FOTOGRAFÍA

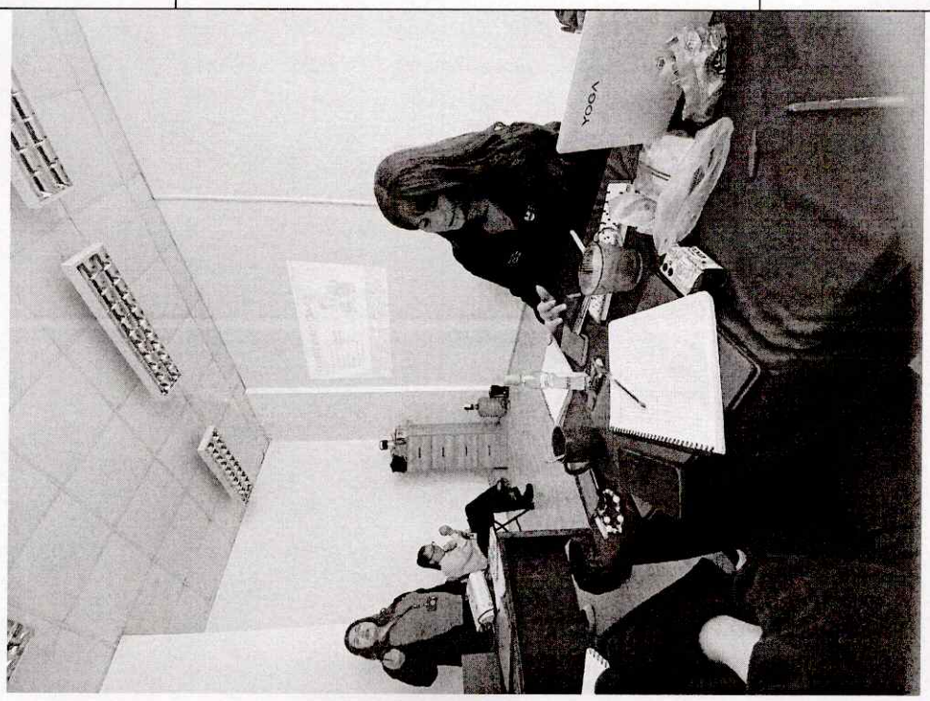

Fecha Cobertura: 2025-11-04	Descripción Cobertura: Ayudamos a plastificar el nombre de cada oficina que participaría en la actividad del cuidador. Oficinas que participaban: dirección de salud, programa asistencial, organizaciones comunitarias, centro de la mujer, programa jefas de hogar, programa familias, oficina local de la niñez oficina del adulto mayor, PRLAC, registro social de hogares, oficina de discapacidad, cultura buin. Organizaciones: Richter, neuroavanza, Neuroninclusiva, Adenidown y súmate por la inclusión.	Tipo Cobertura: FOTOGRAFÍA
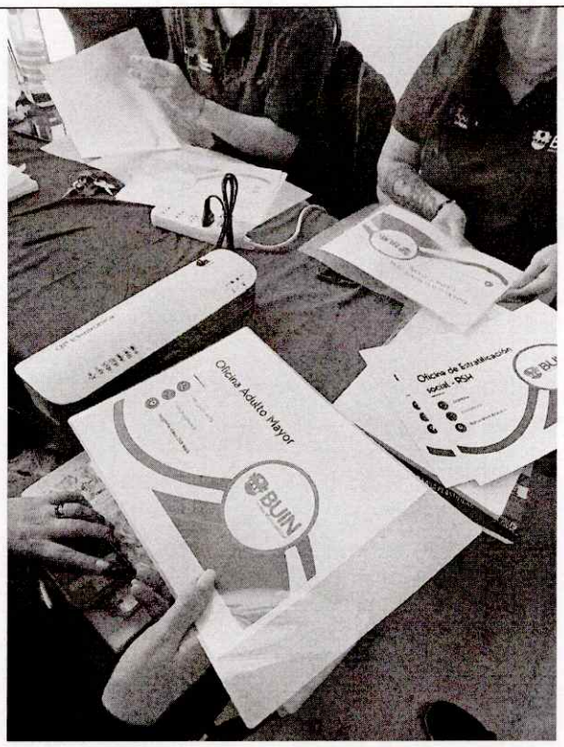		
Fecha Cobertura: 2025-11-04	Descripción Cobertura: Ayudamos a plastificar el nombre de cada oficina que participaría en la actividad del cuidador,. Oficinas que participaban: dirección de salud , programa asistencial, organizaciones comunitarias, centro de la mujer, oficina de la mujer, programa jefas de hogar, programa familias, oficina local de la niñez , oficina del adulto mayor, PRLAC, registro social de hogares, oficina de la discapacidad, cultura buin. Organizaciones: ricetea, nerutoavanza, neuroinclusiva, adenidown y súmate por la inclusión.	Tipo Cobertura: FOTOGRAFÍA

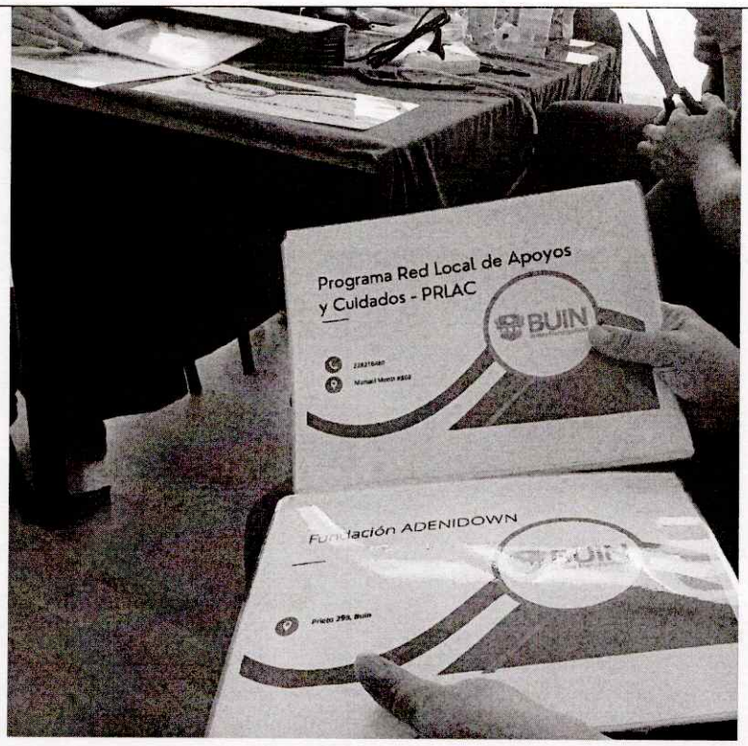

Fecha Cobertura:	Descripción Cobertura:	Tipo Cobertura:
2025-11-04	En esta reunión nos reunimos todo el equipo, Alexis, Constanza, Paola, Estefani, María José,Francisca, Rocio, Karina, Viviana, Joselyn, Katya,Fabiola,Kiara,Anastasia,Romina y yo Belén. Alexis nos habló sobre cada labor que ejerceríamos cada una en la actividad del día siguiente en el día del cuidador 05 de Nobiembre. Cada función quedó establecida.	FOTOGRAFÍA

Fecha Cobertura:	Descripción Cobertura:	Tipo Cobertura:

2025-11-05	Realizamos instalación de mesas, toldos, mesas y sillas para la actividad que comenzaba a las 10:30 hrs. Ayudamos a poner manteles, y hojas plastificadas con el nombre de cada oficina, adornar algunos stand.	FOTOGRAFÍA

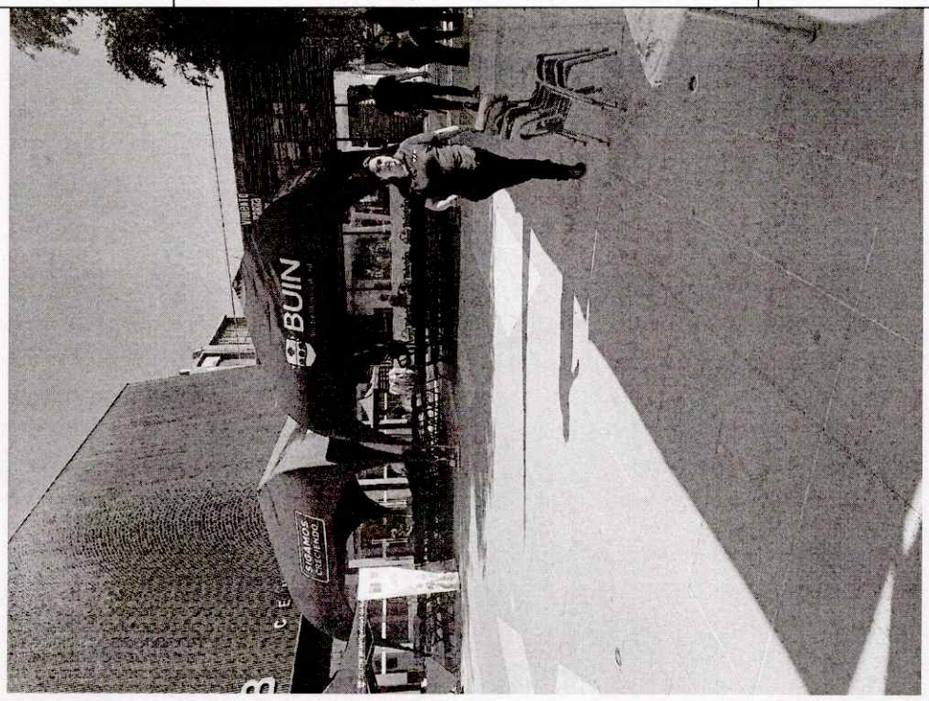

Fecha Cobertura: 2025-11-05	Descripción Cobertura: Íbamos en camino a instalar toldos para el standard de PRLAC.	Tipo Cobertura: FOTOGRAFÍA

Fecha Cobertura: 2025-11-05	Descripción Cobertura: Instalación de mesas, y sillas para la actividad	Tipo Cobertura: FOTOGRAFÍA

	que comenzaba a las 10:30 hrs.	
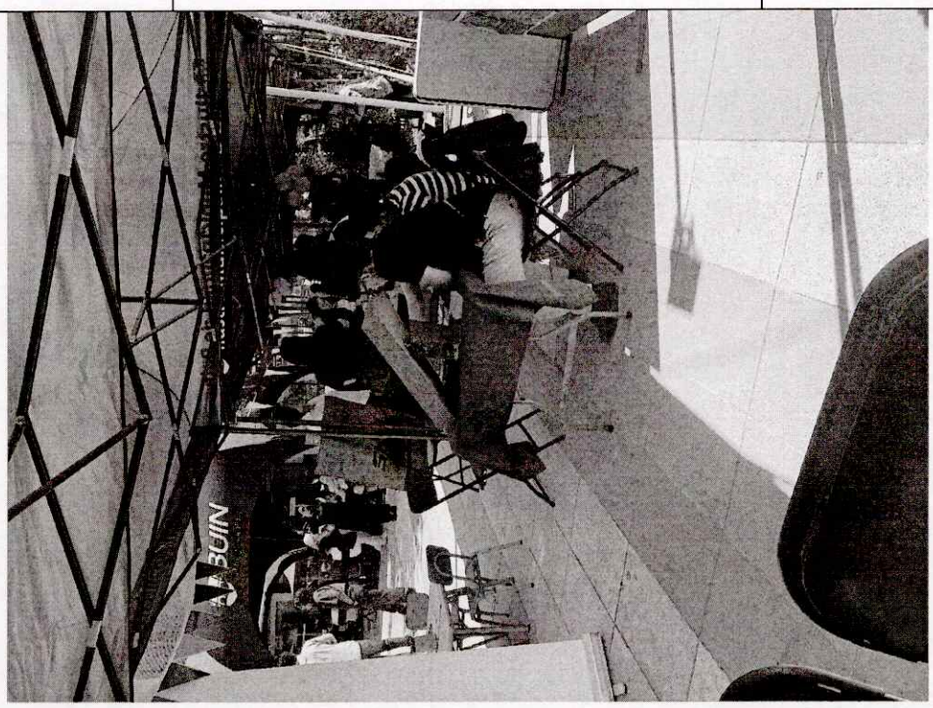		
Fecha Cobertura: 2025-11-05	Descripción Cobertura: Foto equipo PRLAC, junto al alcalde y concejales de abusón.	Tipo Cobertura: FOTOGRAFÍA
Fecha Cobertura: 2025-11-05	Descripción Cobertura: Después de la actividad nos reunimos con todo el equipo PRLAC, en una reunión para hablar sobre la actividad y felicitarnos mutuamente , ya que salió todo muy lindo y como esperábamos.	Tipo Cobertura: FOTOGRAFÍA

Fecha Cobertura: 2025-11-06	Descripción Cobertura: Revisamos ppt sobre el cuidado de los adultos mayores, que significa cuidar, los componentes claves, estrategias de cuidados en enfermería, los cinco correctos en enfermería, claves del bienestar del cuidador, gestionar las emociones y nos descuidarse uno mismo.	Tipo Cobertura: FOTOGRAFÍA

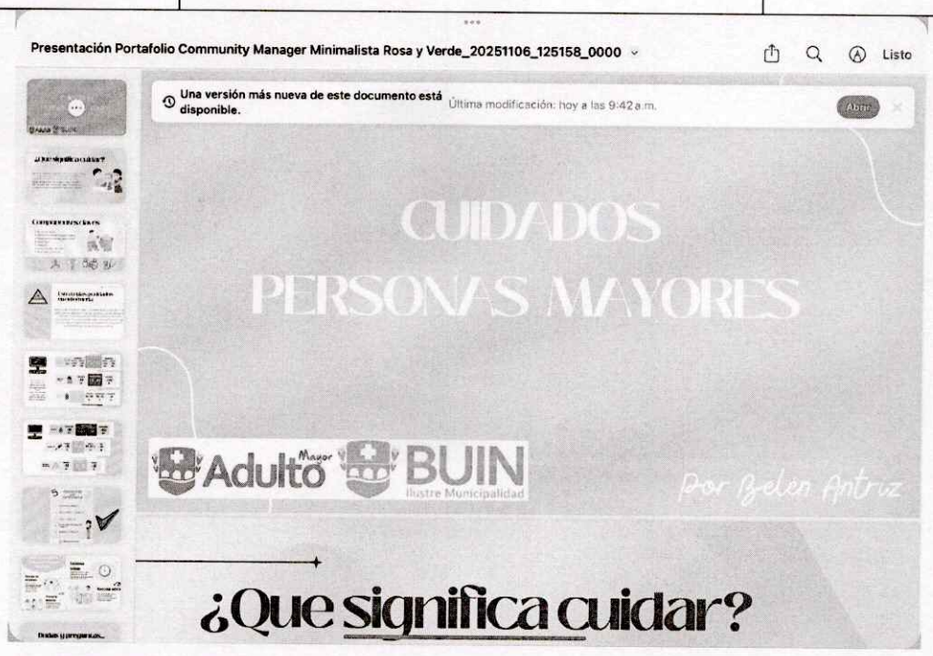

Fecha Cobertura: 2025-11-06	Descripción Cobertura: Junto al equipo sad, realizamos la simulación de cambio de pañales, la correcta postura al realizar esta tarea y tips para no tener inconvenientes. Cada compañera realizó un	Tipo Cobertura: FOTOGRAFÍA

	cambio de pañal y nuestras compañeras tens nos iban guiando en el procedimiento, ya que ellas tienen experiencia en hacer este tipo de labores.	
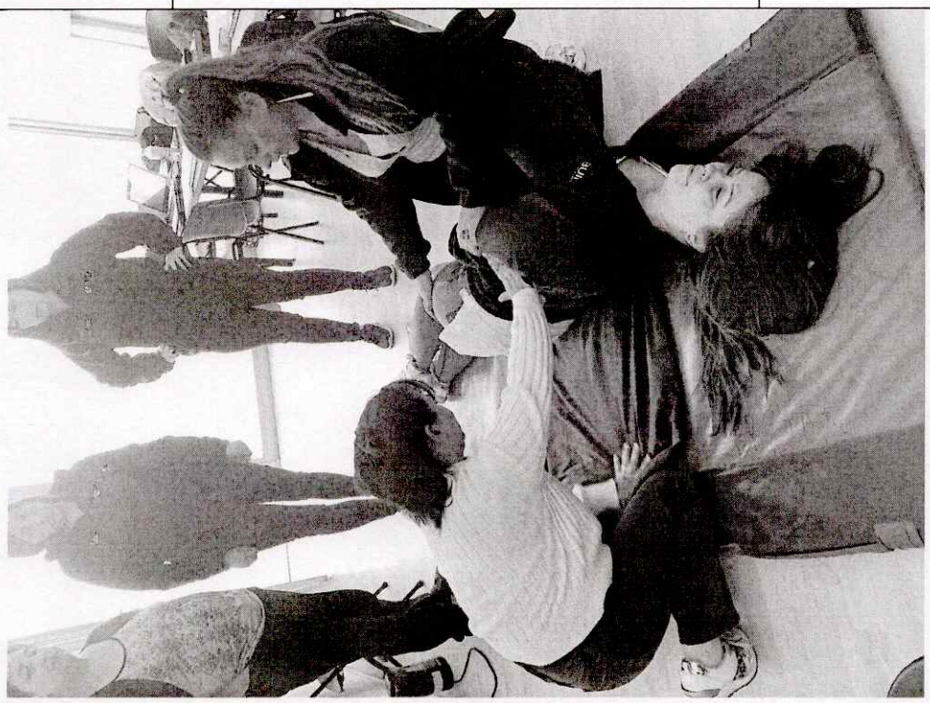		
Fecha Cobertura: 2025-11-06	Descripción Cobertura: En esta oportunidad realizamos junto al equipo sad la simulación de traslados de cama a silla, en donde nuestras compañeras tens nos guiaron en dicha simulación, entregando técnicas que a ellas les ha resultado.	Tipo Cobertura: FOTOGRAFÍA
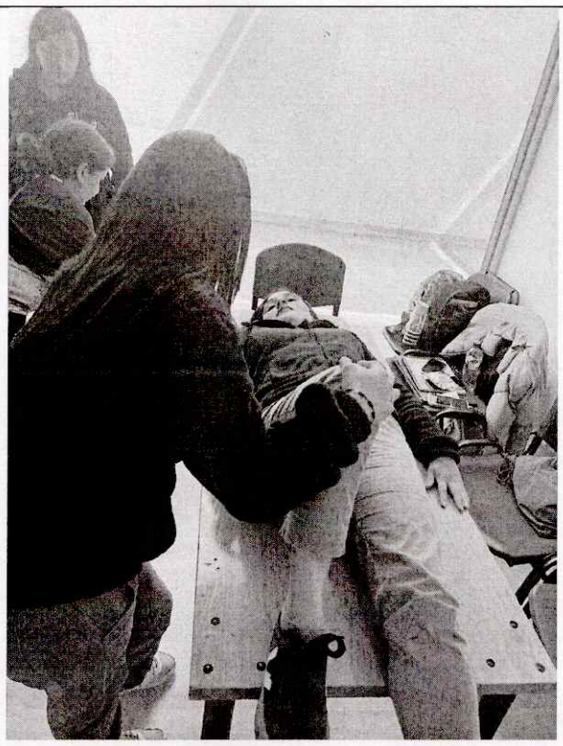		

Fecha Cobertura: 2025-11-06	Descripción Cobertura: Simulación realizada pasando de cama a silla, en donde kiara me traslada a mí de cama a silla, en una posición cómoda y estable. Sin ejercer mayor fuerza en la persona cuidadora y comodidad en el usuario con dependencia.	Tipo Cobertura: FOTOGRAFÍA
Fecha Cobertura: 2025-11-10	Descripción Cobertura: Revisión del manual sobre la salud mental del adulto mayor. Acá se aborda la salud mental como el estado de bienestar en el cual el individuo es consciente de sus propias capacidades. También aborda que la salud mental aborda dos capacidades una cognitiva y la otra emocional.	Tipo Cobertura: FOTOGRAFÍA

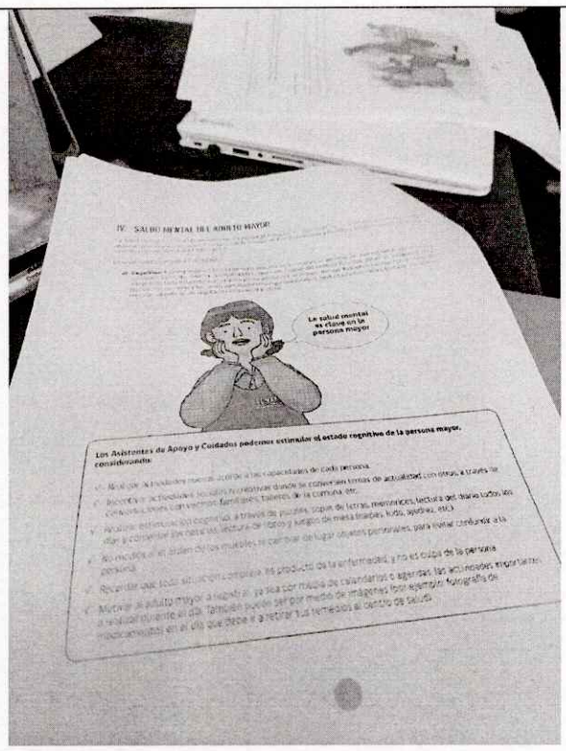

Fecha Cobertura:	Descripción Cobertura:	Tipo Cobertura:
2025-11-10	Trabajando en manual yo me cuido y te cuido. El cual aborda la importancia que tiene el cuidar estando bien uno, si esto no sucede no se entrega la misma atención a la persona en situación de discapacidad	FOTOGRAFÍA

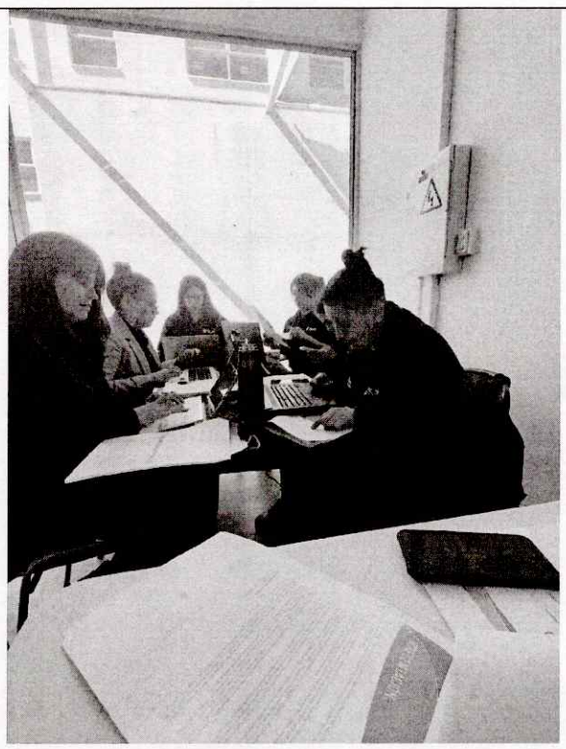

Fecha Cobertura:	Descripción Cobertura:	Tipo Cobertura:
2025-11-10	Trabajando en manual	FOTOGRAFÍA

Fecha Cobertura:	Descripción Cobertura:	Tipo Cobertura:
2025-11-14	Curso componente 1	FOTOGRAFÍA

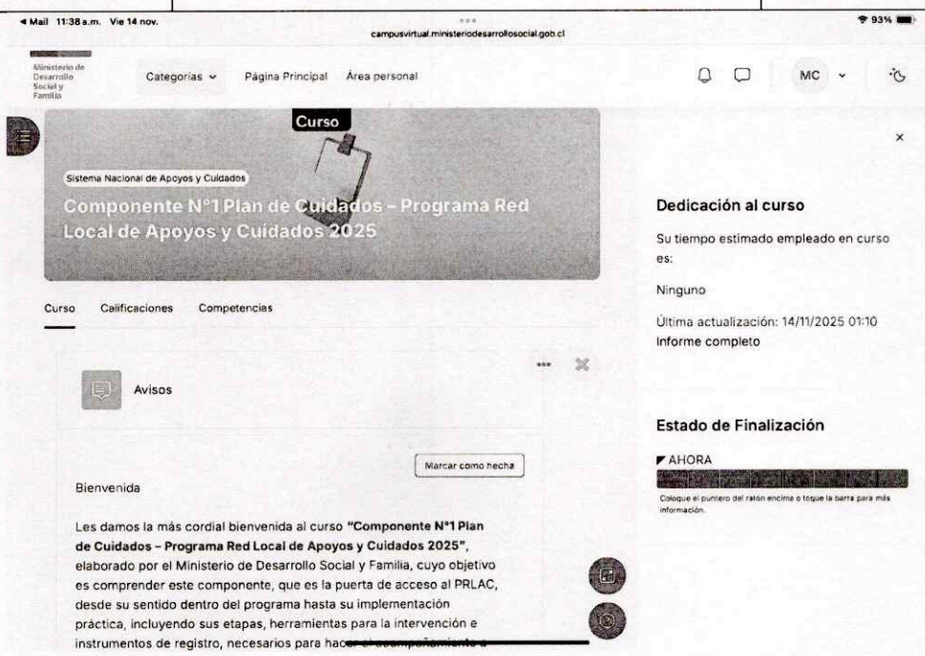

Fecha Cobertura:	Descripción Cobertura:	Tipo Cobertura:
2025-11-14	Curo componente 1	FOTOGRAFÍA

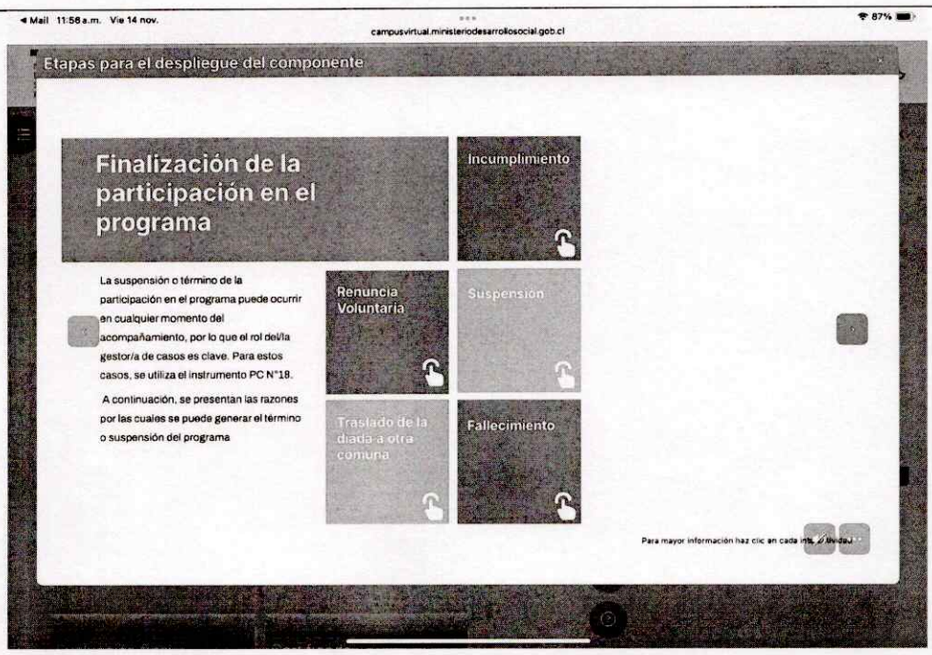

Fecha Cobertura:	Descripción Cobertura:	Tipo Cobertura:
2025-11-14	Curso componente 1 plan de cuidados. Objetivos y características del componente. Introducción, objetivos y características del componente.	FOTOGRAFÍA

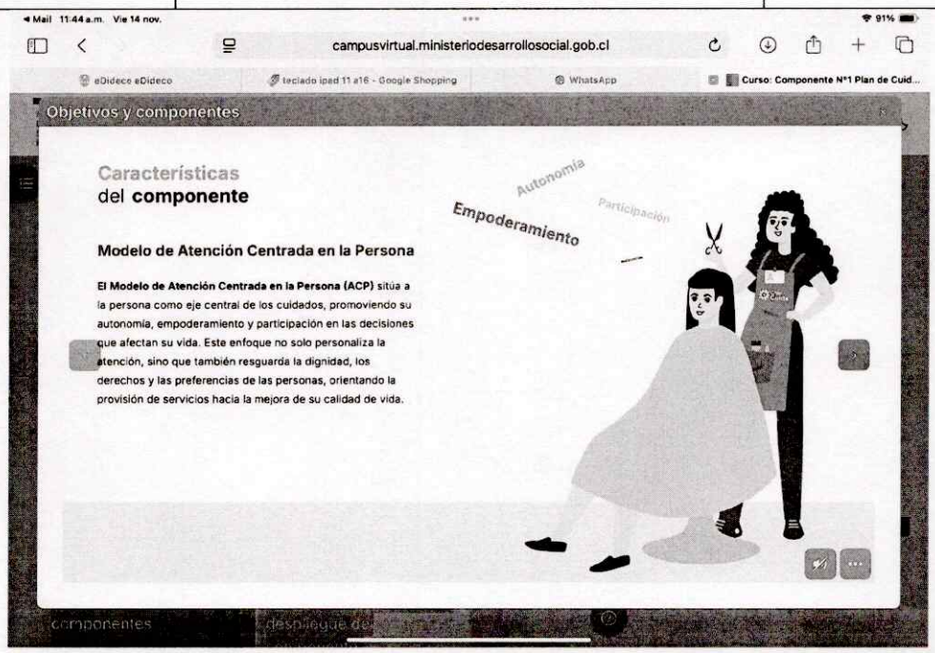

Fecha Cobertura:	Descripción Cobertura:	Tipo Cobertura:
2025-11-14	Certificado curso	FOTOGRAFÍA

12:20 p.m. Vie 14 nov. 79%

campusvirtual.ministeriodesarrollosocial.gob.cl

1 de 1

Red Local de Apoyos y Cuidados — Chile Cuida

CERTIFICADO

El Ministerio de Desarrollo Social y Familia certifica que:

María Castro Contreras

Concluyó satisfactoriamente el curso en línea
"Plan de Cuidados – Programa Red Local de Apoyos y Cuidados 2025"

Realizado entre Agosto y Diciembre de 2025.

Francisca Gallegos Jara
Subsecretaria
Sebsecretaria de Servicios Sociales

Fecha Cobertura:	Descripción Cobertura:	Tipo Cobertura:
2025-11-14	Cambio de dependencia	FOTOGRAFÍA

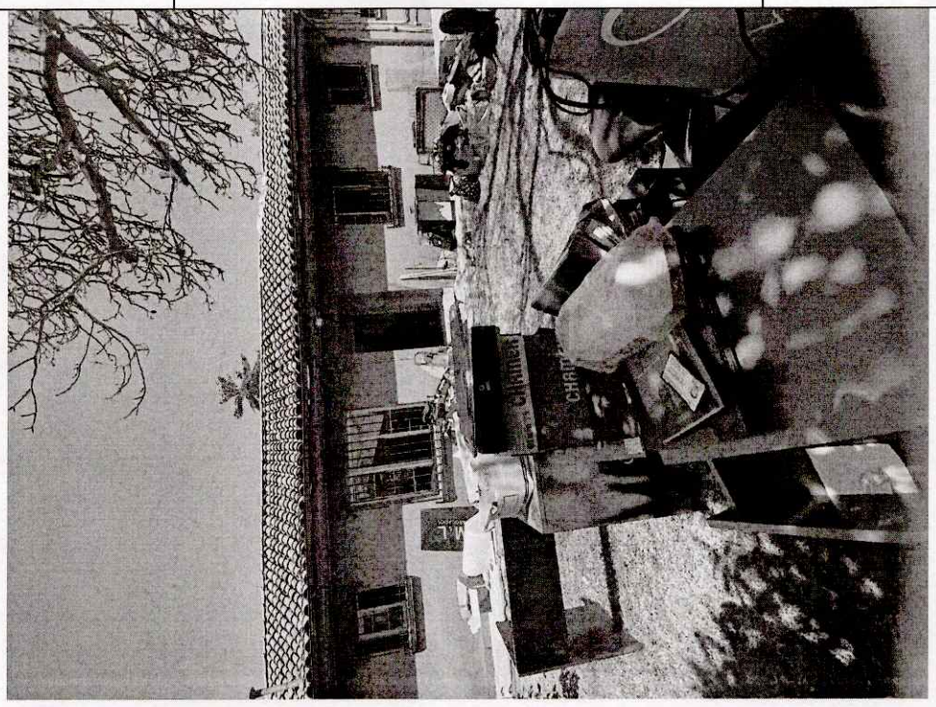

Fecha Cobertura:	Descripción Cobertura:	Tipo Cobertura:
2025-11-17	Orden y limpieza dependencia nueva	FOTOGRAFÍA

Fecha Cobertura: 2025-11-17	Descripción Cobertura: Orden y limpieza de la nueva oficina de PRLAC. Realizamos limpieza y orden para instalar nuestras cosas.	Tipo Cobertura: FOTOGRAFÍA

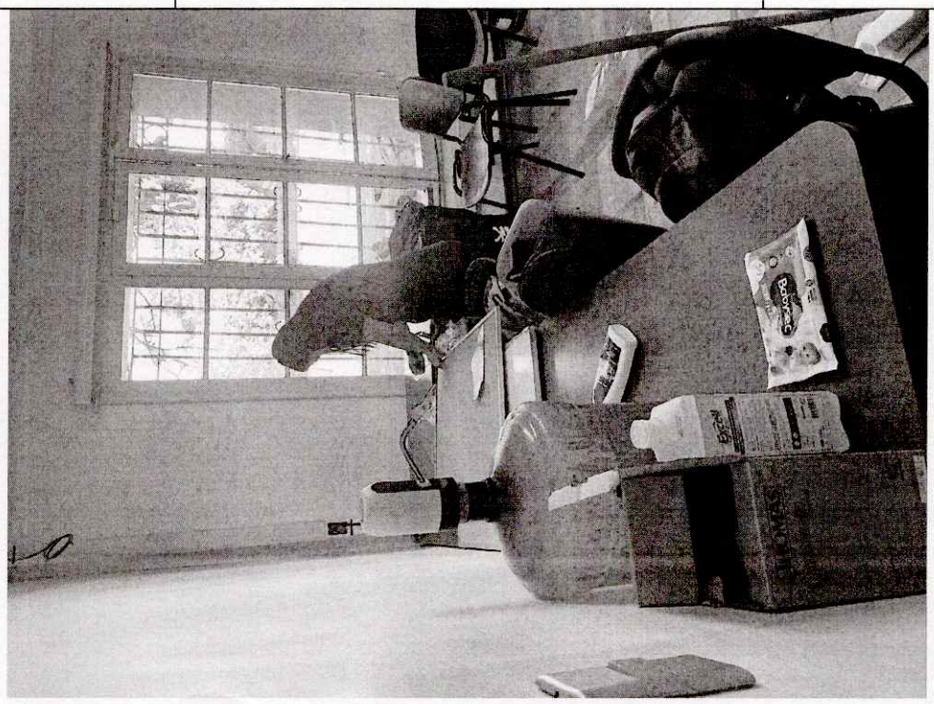

Fecha Cobertura: 2025-11-17	Descripción Cobertura: Decoración oficina	Tipo Cobertura: FOTOGRAFÍA

Fecha Cobertura:	Descripción Cobertura:	Tipo Cobertura:
2025-11-17	Decoración diario mural	FOTOGRAFÍA

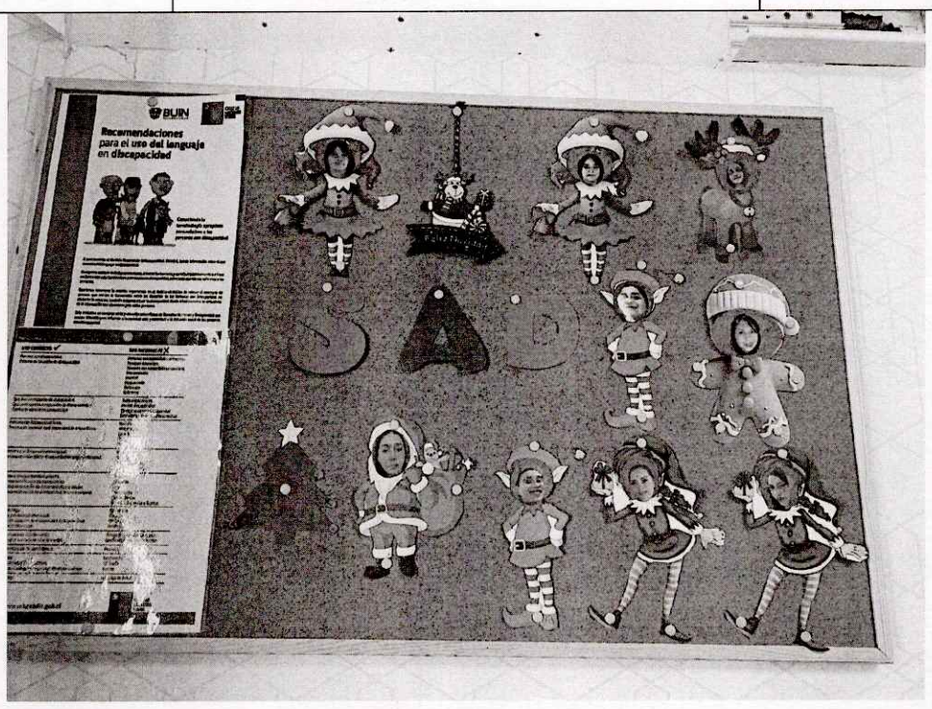

Fecha Cobertura:	Descripción Cobertura:	Tipo Cobertura:
2025-11-18	inscripción cursosad	FOTOGRAFÍA

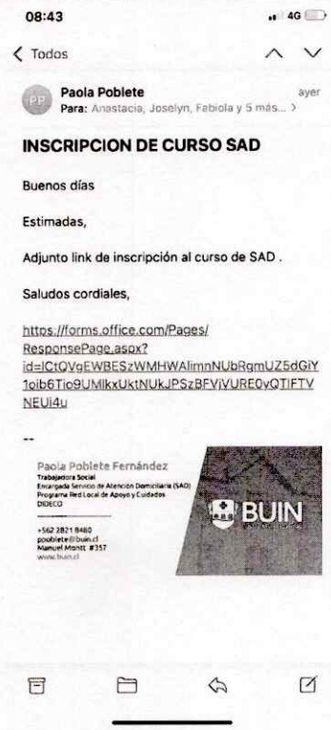

Fecha Cobertura:	Descripción Cobertura:	Tipo Cobertura:
2025-11-18	inscripción taller ley tea	FOTOGRAFÍA

Fecha Cobertura:	Descripción Cobertura:	Tipo Cobertura:
2025-11-18	Salida a domicilio junto al equipo especializado, Junto a María José , Karina, Francisca y rocio . Asistimos a villaseca y villa gabriela para entrevistas a los usuarios para ver si ingresan al programa de red apoyo y cuidados.	FOTOGRAFÍA

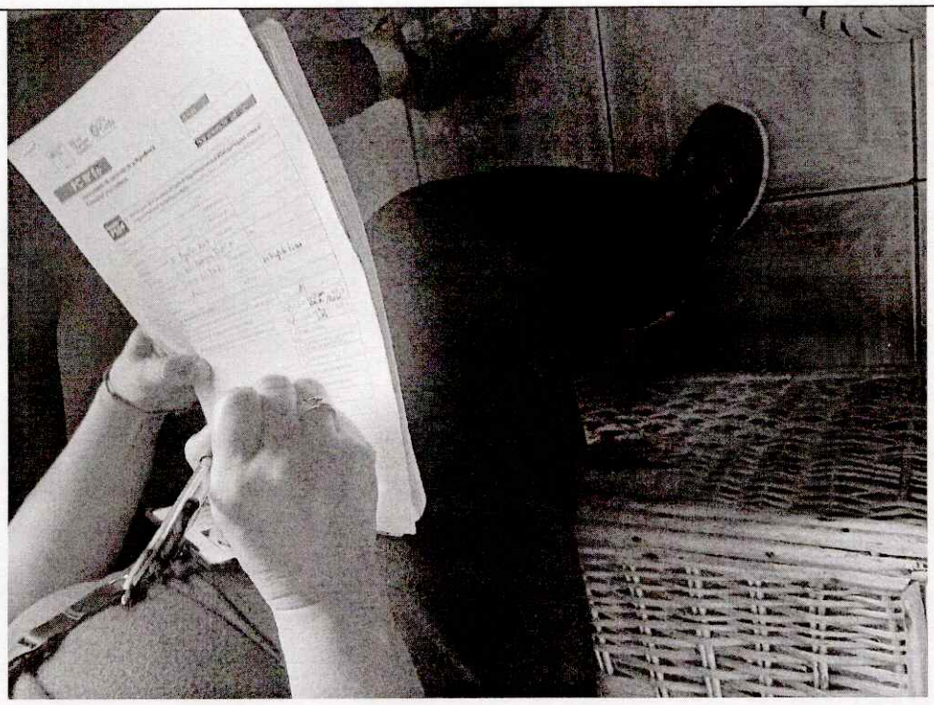

Fecha Cobertura: 2025-11-18	Descripción Cobertura: Salida a domicilio	Tipo Cobertura: FOTOGRAFÍA

Fecha Cobertura: 2025-11-19	Descripción Cobertura: Visitas domiciliarias	Tipo Cobertura: FOTOGRAFÍA

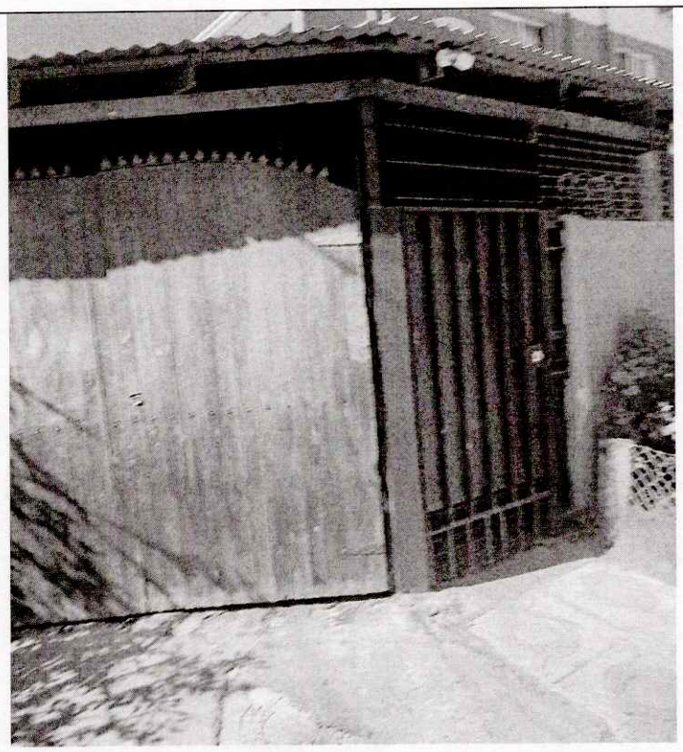

Fecha Cobertura: 2025-11-19	Descripción Cobertura: Visitas domiciliarias	Tipo Cobertura: FOTOGRAFÍA

Fecha Cobertura: 2025-11-19	Descripción Cobertura: Visitas domiciliarias	Tipo Cobertura: FOTOGRAFÍA

Fecha Cobertura:	Descripción Cobertura:	Tipo Cobertura:
2025-11-19	Realizamos curso componente dos de servicio de atención domiciliaria, busca entregar conocimientos para comprender los objetivos y etapas necesarias para e,o despliegue del componente número 2. Es un curso asincrónico cuya duración es de 33 hrs pedagógicas y consta de cuatro módulos.	FOTOGRAFÍA

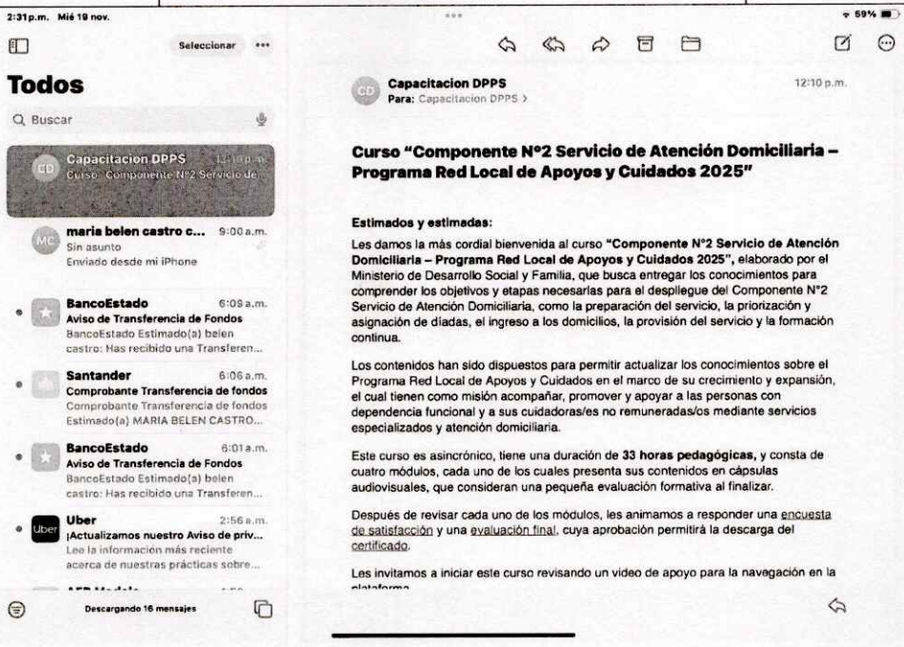

2:31 p.m. Mié 19 nov. 59%

Seleccionar

Todos

Buscar

Capacitacion DPPS 12:10 p.m.
Curso "Componente N°2 Servicio de

maria belen castro c... 9:00 a.m.
Sin asunto
Enviado desde mi iPhone

BancoEstado 6:09 a.m.
Aviso de Transferencia de Fondos
BancoEstado Estimado(a) belen castro: Has recibido una Transferen...

Santander 6:06 a.m.
Comprobante Transferencia de fondos
Comprobante Transferencia de fondos Estimado(a) MARIA BELEN CASTRO...

BancoEstado 6:01 a.m.
Aviso de Transferencia de Fondos
BancoEstado Estimado(a) belen castro: Has recibido una Transferen...

Uber 2:56 a.m.
¡Actualizamos nuestro Aviso de priv...
Lee la información más reciente acerca de nuestras prácticas sobre...

Descargando 16 mensajes

Capacitacion DPPS 12:10 p.m.
Para: Capacitacion DPPS >

Curso "Componente N°2 Servicio de Atención Domiciliaria – Programa Red Local de Apoyos y Cuidados 2025"

Estimados y estimadas:

Les damos la más cordial bienvenida al curso **"Componente N°2 Servicio de Atención Domiciliaria – Programa Red Local de Apoyos y Cuidados 2025"**, elaborado por el Ministerio de Desarrollo Social y Familia, que busca entregar los conocimientos para comprender los objetivos y etapas necesarias para el despliegue del Componente N°2 Servicio de Atención Domiciliaria, como la preparación del servicio, la priorización y asignación de díadas, el ingreso a los domicilios, la provisión del servicio y la formación continua.

Los contenidos han sido dispuestos para permitir actualizar los conocimientos sobre el Programa Red Local de Apoyos y Cuidados en el marco de su crecimiento y expansión, el cual tienen como misión acompañar, promover y apoyar a las personas con dependencia funcional y a sus cuidadoras/es no remuneradas/os mediante servicios especializados y atención domiciliaria.

Este curso es asincrónico, tiene una duración de **33 horas pedagógicas,** y consta de cuatro módulos, cada uno de los cuales presenta sus contenidos en cápsulas audiovisuales, que consideran una pequeña evaluación formativa al finalizar.

Después de revisar cada uno de los módulos, les animamos a responder una encuesta de satisfacción y una evaluación final, cuya aprobación permitirá la descarga del certificado.

Les invitamos a iniciar este curso revisando un video de apoyo para la navegación en la plataforma

Fecha Cobertura:	Descripción Cobertura:	Tipo Cobertura:
2025-11-20	Actividad dia de la infancia, ayudamos en el stand de comida a repartir frutas y agua a los	FOTOGRAFÍA

	niños asistentes a dicha actividad, también dirigimos el tránsito y dirigir a los buses que venían con niños para mayor seguridad.	

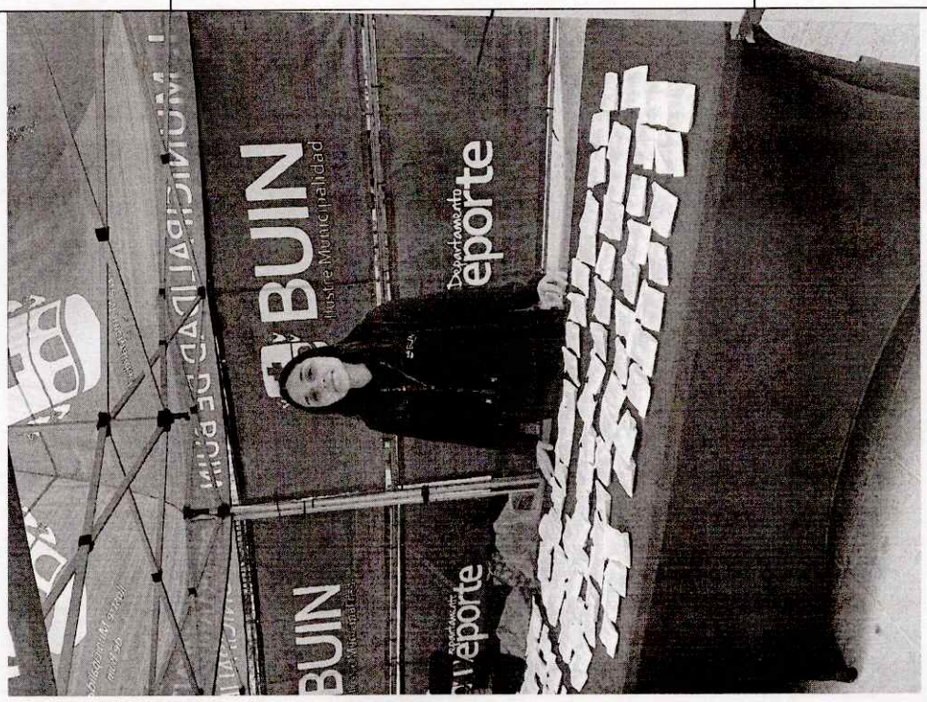

Fecha Cobertura: 2025-11-20	Descripción Cobertura: Actividad día de la infancia	Tipo Cobertura: FOTOGRAFÍA

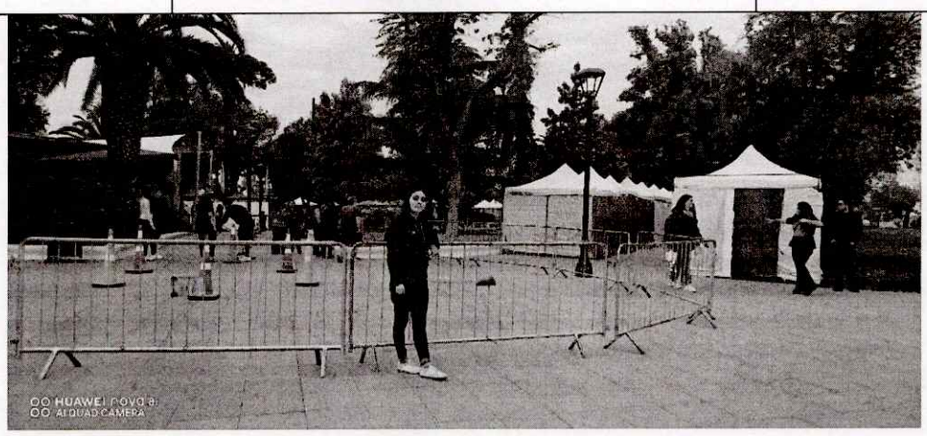

Fecha Cobertura: 2025-11-20	Descripción Cobertura: Actividad día de la infancia	Tipo Cobertura: FOTOGRAFÍA

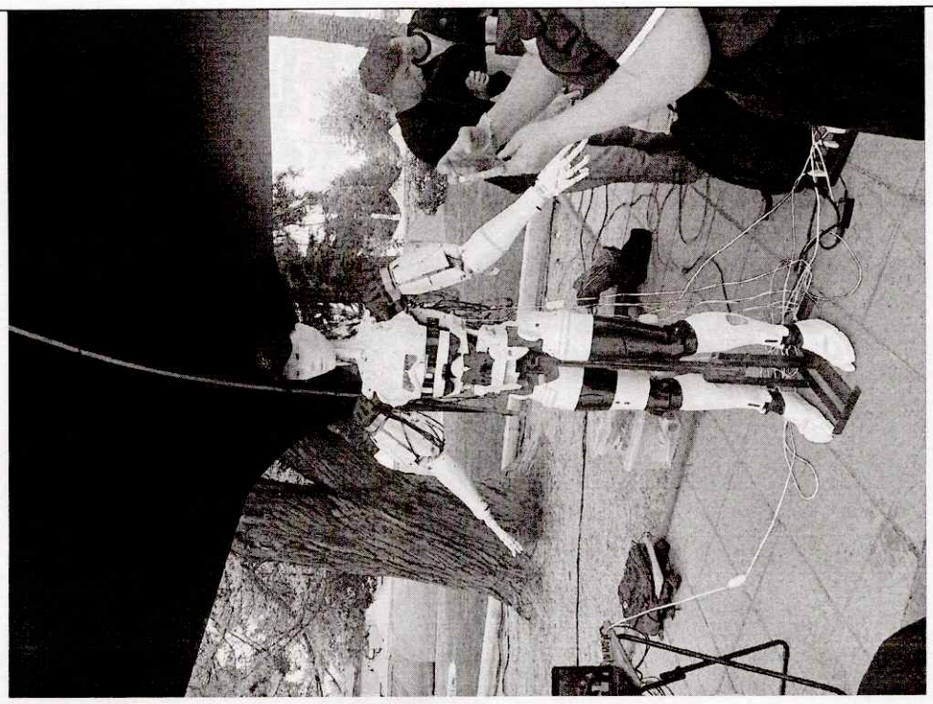

Fecha Cobertura: 2025-11-20	Descripción Cobertura: Actividad día de la infancia	Tipo Cobertura: FOTOGRAFÍA

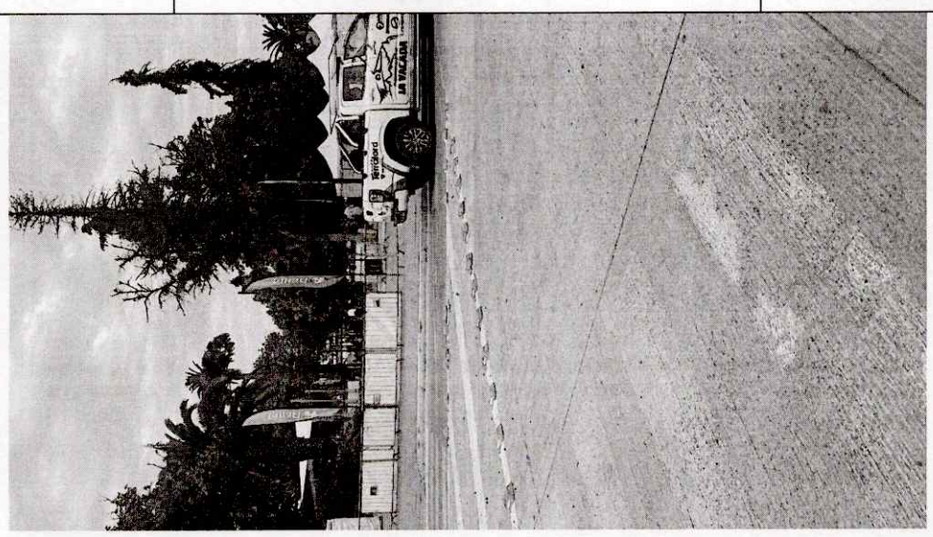

Fecha Cobertura: 2025-11-20	Descripción Cobertura: Actividad día de la infancia	Tipo Cobertura: FOTOGRAFÍA

Fecha Cobertura:	Descripción Cobertura:	Tipo Cobertura:
2025-11-21	Curso componente n 2	FOTOGRAFÍA

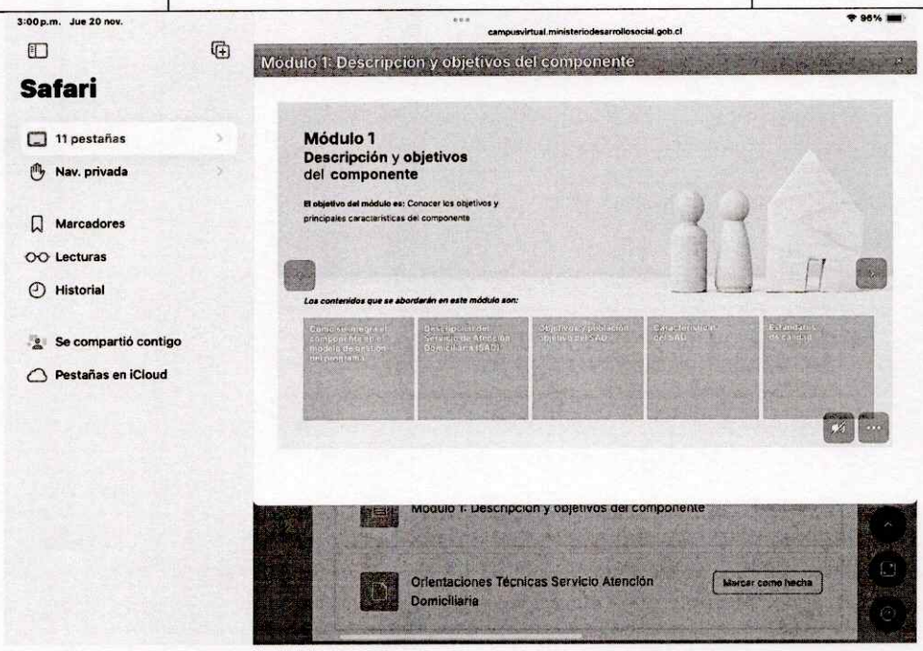

Fecha Cobertura:	Descripción Cobertura:	Tipo Cobertura:
2025-11-21	Charla EDLI	FOTOGRAFÍA

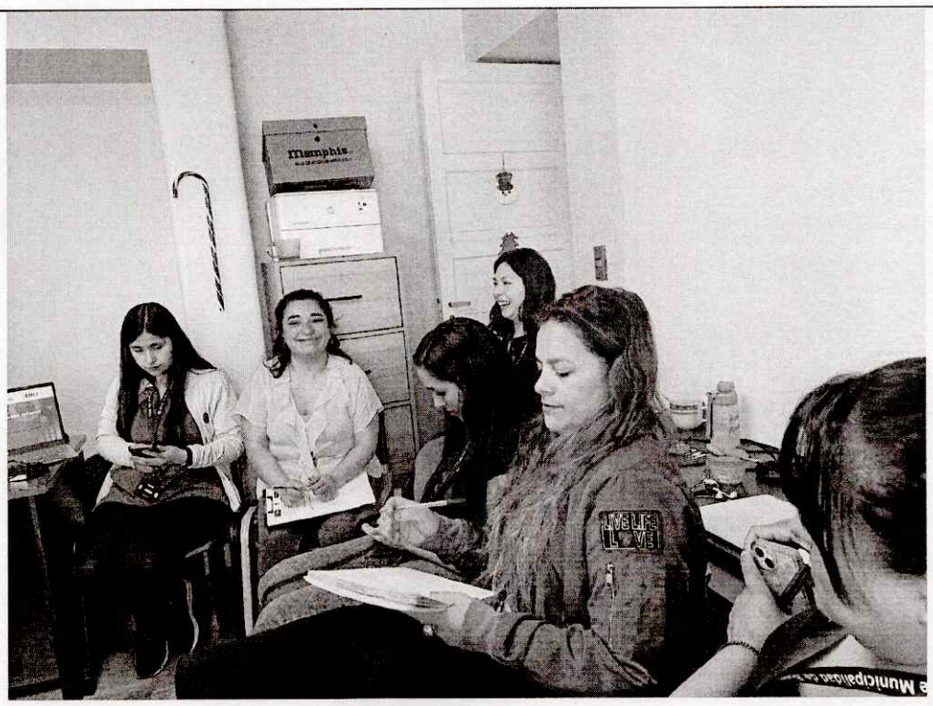

Fecha Cobertura: 2025-11-21	Descripción Cobertura: Charla EDLI, en donde Belén nos dio a conocer el funcionamiento de EDLI, quien puede ingresar al programa y que profesionales componen el equipo.	Tipo Cobertura: FOTOGRAFÍA

Fecha Cobertura: 2025-11-21	Descripción Cobertura: Charla EDLI	Tipo Cobertura: FOTOGRAFÍA

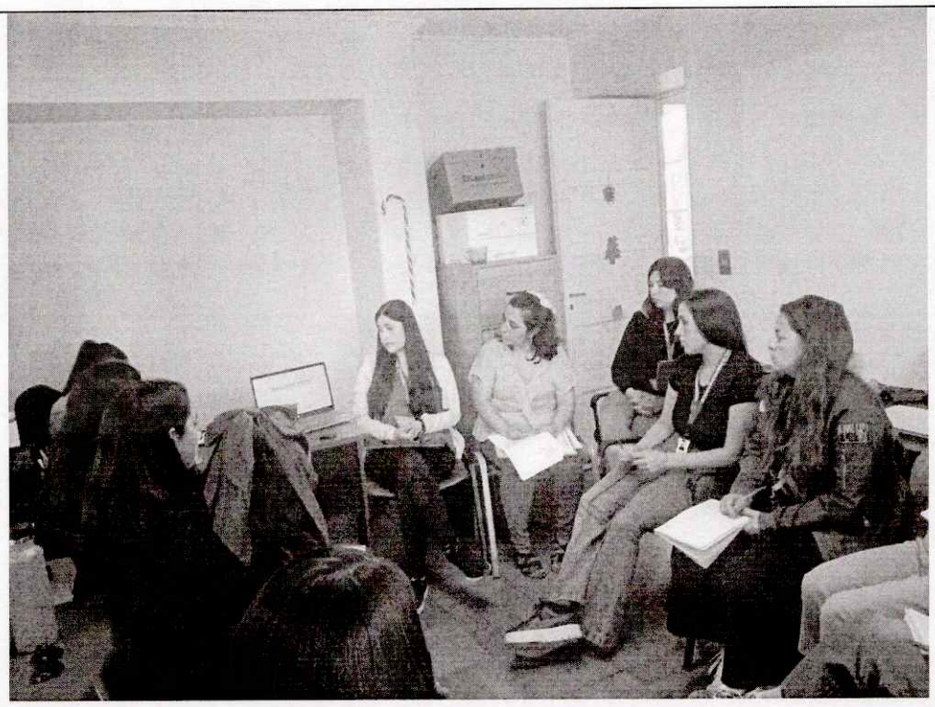

Fecha Cobertura: 2025-11-21	Descripción Cobertura: Salida a terreno, acompañando a equipo especializado, junto a María José, Francisca, Karina y Rocio. Acudimos a población Manuel Plaza en donde firmamos un plan de cuidados con apoyo SAD.	Tipo Cobertura: FOTOGRAFÍA

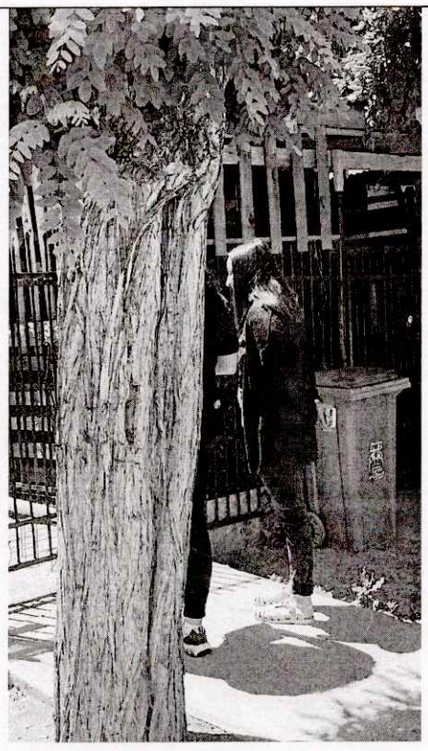

Fecha Cobertura: 2025-11-21	Descripción Cobertura: Salida a terreno	Tipo Cobertura: FOTOGRAFÍA

Fecha Cobertura:	Descripción Cobertura:	Tipo Cobertura:
2025-11-21	Certificado componente 2	FOTOGRAFÍA

Red Local de Apoyos y Cuidados

Chile Cuida

CERTIFICADO

El Ministerio de Desarrollo Social y Familia certifica que:

María Castro Contreras

Concluyó satisfactoriamente el curso en línea

Servicio de Atención Domiciliaria-Programa Red Local de Apoyos y Cuidados 2025
"Septiembre a Diciembre de 2025.

Francisca Gallegos Jara
Subsecretaria
Sebsecretaria de Servicios Sociales

Fecha Cobertura:	Descripción Cobertura:	Tipo Cobertura:
2025-11-21	Pegamos un papel pequeño en cada carpeta , en donde aparece prelación, id de familia y nombre de la persona en situación de dependencia. Luego se hizo entrega a equipo especializado.	FOTOGRAFÍA

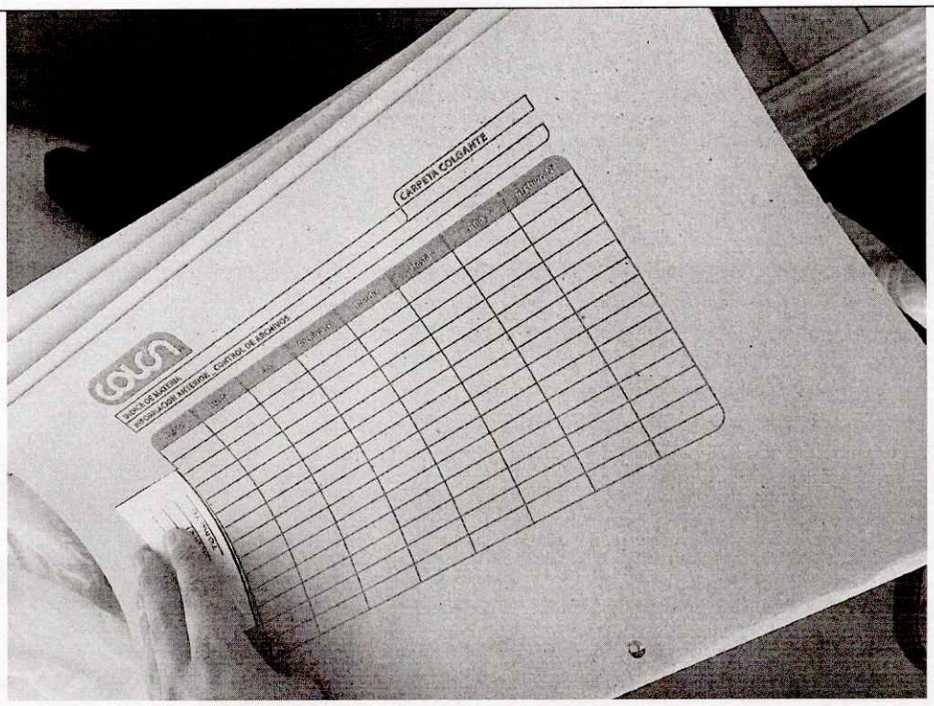

Fecha Cobertura:	Descripción Cobertura:	Tipo Cobertura:
2025-11-21	Firmas asistencia charla edli	FOTOGRAFÍA

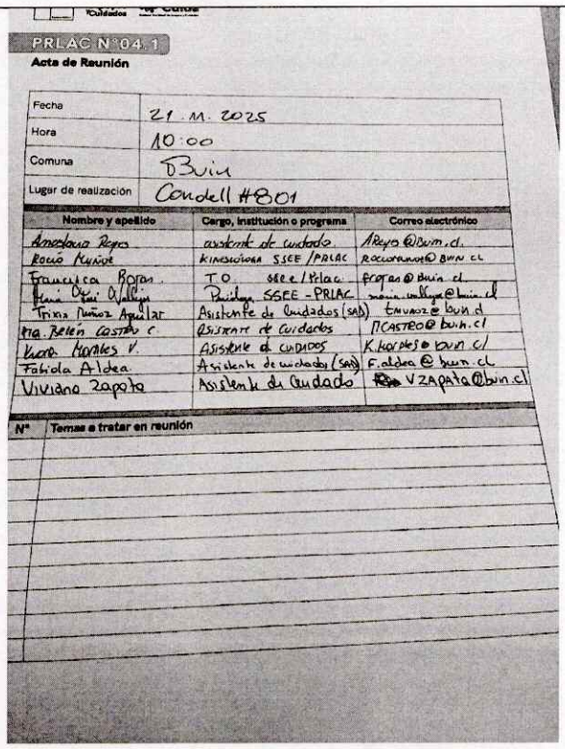

PRLAC N°04.1

Acta de Reunión

Fecha	21.11.2025
Hora	10:00
Comuna	Buin
Lugar de realización	Condell #801

Nombre y apellido	Cargo, institución o programa	Correo electrónico
Amaliana Reyes	asistente de cuidado	AReyes@buin.cl
Rocio Muñoz	kinesiologa SSEE /PRLAC	Rocioramos@buin.cl
Francisca Bozas	TO SSEE/Prlac	fbozas@buin.cl
Maria José Quillaqueo	Psicologa SSEE - PRLAC	mquillaqueo@buin.cl
Trinia Muñoz Aguilar	Asistente de Cuidados (SAD)	tmunoz@buin.cl
Ma. Belen Castro C.	Asistente de Cuidados	MCASTRO@buin.cl
Karla Morales V.	Asistente de cuidados	K.Morales@buin.cl
Fabiola Aldea	Asistente de cuidados (SAD)	F.aldea@buin.cl
Viviana Zapata	Asistente de Cuidado	VZapata@buin.cl

N°	Temas a tratar en reunión

Fecha Cobertura:	Descripción Cobertura:	Tipo Cobertura:
2025-11-24	Visitas domiciliarias	FOTOGRAFÍA

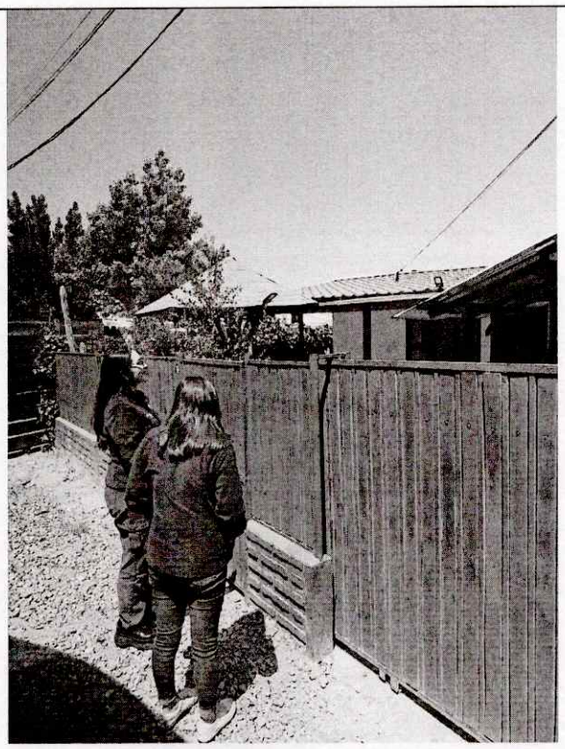

Fecha Cobertura: 2025-11-24	Descripción Cobertura: Visitas domiciliarias	Tipo Cobertura: FOTOGRAFÍA

Fecha Cobertura: 2025-11-24	Descripción Cobertura: Acudimos a una salida domiciliaria junto a cuatro integrantes del grupo sad y equipo especializado. Recorrimos domicilios ubicados en El recurso y Alto Jahuel en donde se firmaron planes de cuidados .	Tipo Cobertura: FOTOGRAFÍA

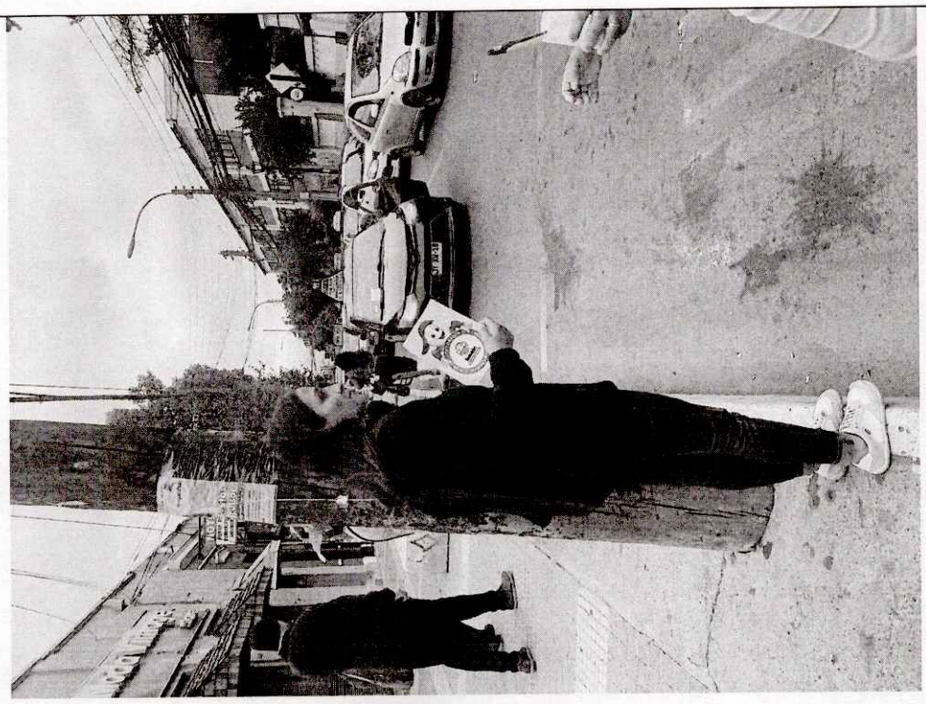

Fecha Cobertura: 2025-11-26	Descripción Cobertura: Actividad pinta autos teletón	Tipo Cobertura: FOTOGRAFÍA

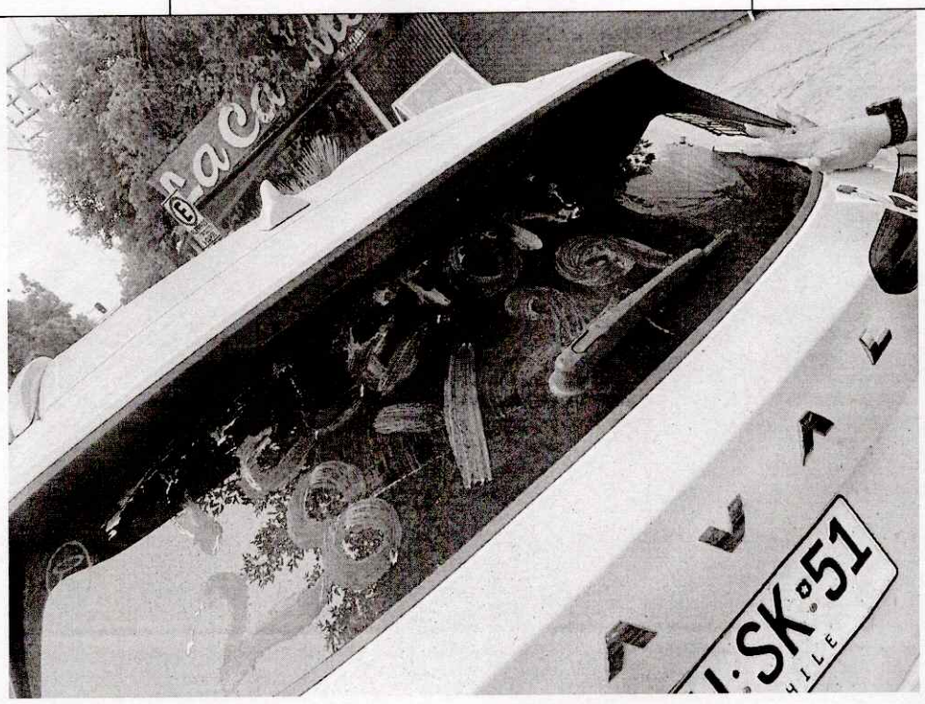

Fecha Cobertura: 2025-11-26	Descripción Cobertura: Actividad pinta autos teletón	Tipo Cobertura: FOTOGRAFÍA

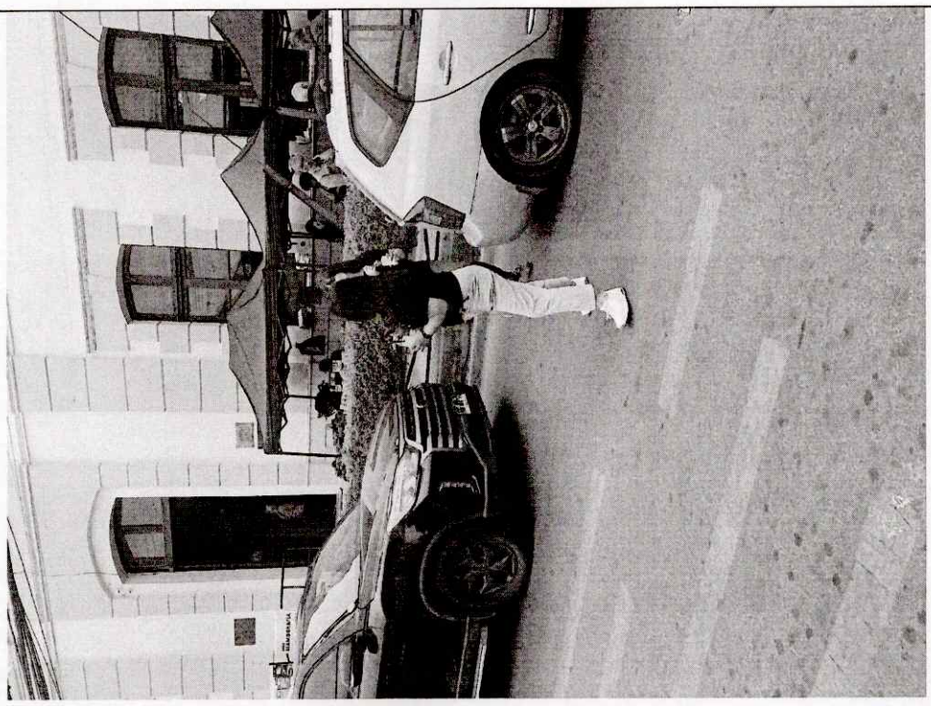

Fecha Cobertura: 2025-11-26	Descripción Cobertura: Actividad pinta autos Teletón	Tipo Cobertura: FOTOGRAFÍA

Fecha Cobertura: 2025-11-26	Descripción Cobertura: Revisión de informe y verificadores.	Tipo Cobertura: FOTOGRAFÍA

Fecha Cobertura:	Descripción Cobertura:	Tipo Cobertura:
2025-11-24	Revisión planilla semanal salidas	FOTOGRAFÍA

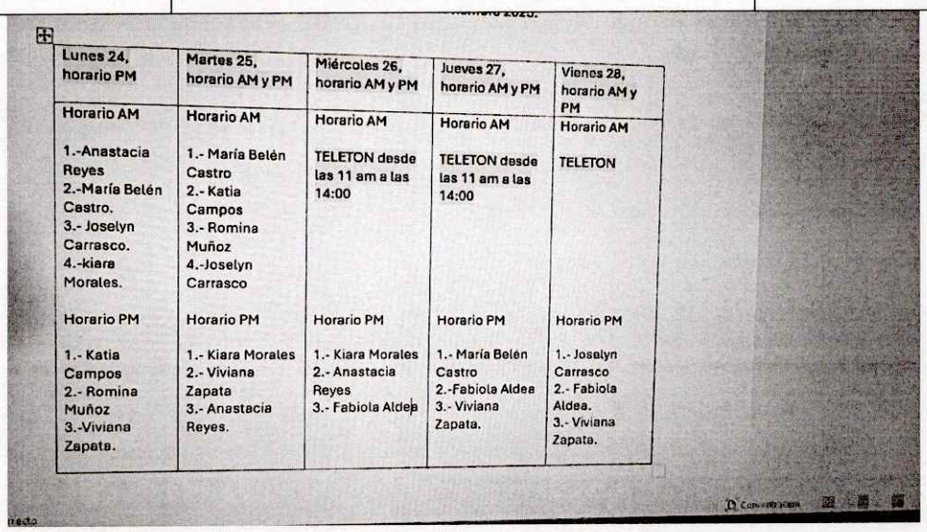

Lunes 24, horario PM	Martes 25, horario AM y PM	Miércoles 26, horario AM y PM	Jueves 27, horario AM y PM	Viernes 28, horario AM y PM
Horario AM 1.-Anastacia Reyes 2.-María Belén Castro. 3.- Joselyn Carrasco. 4.-kiara Morales.	Horario AM 1.- María Belén Castro 2.- Katia Campos 3.- Romina Muñoz 4.-Joselyn Carrasco	Horario AM TELETON desde las 11 am a las 14:00	Horario AM TELETON desde las 11 am a las 14:00	Horario AM TELETON
Horario PM 1.- Katia Campos 2.- Romina Muñoz 3.-Viviana Zapata.	Horario PM 1.- Kiara Morales 2.- Viviana Zapata 3.- Anastacia Reyes.	Horario PM 1.- Kiara Morales 2.- Anastacia Reyes 3.- Fabiola Aldeja	Horario PM 1.- María Belén Castro 2.-Fabiola Aldea 3.- Viviana Zapata.	Horario PM 1.- Joselyn Carrasco 2.- Fabiola Aldea. 3.- Viviana Zapata.

Fecha Cobertura:	Descripción Cobertura:	Tipo Cobertura:
2025-11-26	Realizamos pinta autos por Teletón en las afueras de Banco Estado, junto a Viviana, Kiara, Fabiola y yo. Dicha actividad terminó a las 14:00 hrs.	FOTOGRAFÍA

V.- Observaciones.

CERTIFICADO CONTRAPARTE TÉCNICA

Yo, **JONATHAN FERNÁNDEZ FIGUEROA, DIRECTOR DE DESARROLLO COMUNITARIO**, en mi calidad de contraparte técnica del prestador/a de servicios a honorarios que emite el presente informe, certifico que ha realizado sus funciones en el presente mes, en virtud al contrato de prestación de servicios que corresponde, y a los objetivos y requerimientos de las labores aprobadas por el concejo municipal o del Programa Municipal en que se desempeña.

JONATHAN FERNÁNDEZ FIGUEROA
DIRECTOR
DIRECCIÓN DE DESARROLLO COMUNITARIO

MARIANA GABRIELA CAMPUSANO PARRA
COORDINADOR (A) PROGRAMA