

INFORME SERVICIOS DE HONORARIOS.

NOVIEMBRE	2025
Mes	Año

I.- Datos.

1.- Nombre.	HORTENSIA DEL CARMEN OYARCE LIZANA		
2.- Rut.			
3.- Nº Decreto.	Alcaldicio: 1283	Imputación: 215.21.04.004.001	Centro de Costos: 250422
4.- Dirección a la que pertenece.	DIRECCION DE DESARROLLO COMUNITARIO - MUJERES JEFAS DE HOGAR		

II.- Función según lo que indica el contrato de prestación de servicios.

Contar con una monitora que apoye la ejecución y desarrollo de taller corte y confección en vestuario básico y avanzado correspondiente a Programa Mujeres Jefas de Hogar 2025 Realizar difusión de talleres Realizar proceso de inscripción Realizar taller Corte y confección de vestuario básico Realizar taller Corte y confección de vestuario avanzado Realizar presentación en certificaciones Programa Mujeres Jefas de Hogar
--

III.- Descripción de las funciones realizadas.

Se realiza primera clase de Corte y confección vestuario básico

Horario de comienzo 09:00 horas

Saludo a las alumnas, registrando su asistencia.

Durante la clase de hoy trabajamos con el objetivo de obtener el mejor rendimiento posible, considerando que cada participante utiliza diferentes marcas y modelos de máquinas de coser. Por ello, la clase se desarrolló de manera personalizada según las necesidades de cada una.

Se abordaron los siguientes contenidos:

Enrollar correctamente el carrete. Enhebrar la máquina y corregir la posición de la aguja. Realizar nuestras primeras puntadas rectas y decorativas. Materiales utilizados: Máquina de coser, alargador, cinta métrica, tijeras, alfileres, marcador, reglas, hilos de colores vivos y tela cruda.

Al finalizar, se sugirió repasar en casa lo aprendido, resolver dudas y practicar las puntadas vistas en clase.

Horario de termino 13:00 horas

Se realiza primera clase de Corte y confección vestuario avanzado, Horario de comienzo 14:00 horas

Saludo a las alumnas, registrando su asistencia.

En la clase de hoy desarrollamos nuestro Proyecto Especial de Navidad, confeccionando diversos artículos decorativos y funcionales para el hogar, tales como:

Manteles Individuales Cojines Cortinas de baño Caminos de mesa Materiales utilizados: Máquina de coser, alargador, alfileres, cinta métrica, marcador, tijeras, y una variedad de telas como bioestretch, popelina, espilleras y loneta en distintos tamaños, colores y texturas. Además, se incorporaron blondas, cintas, encajes, sesgos y aplicaciones con puntadas decorativas, lo que aportó un toque personalizado y festivo a cada trabajo.

Fue un proyecto lindo, novedoso, motivador y lleno de entusiasmo. Finalizamos la jornada muy contentas con los logros alcanzados y con la satisfacción de ver reflejado nuestro esfuerzo en cada creación.

Termino de clase 18:00 horas

Durante la segunda clase de hoy trabajamos en la aplicación de cierres en diferentes tipos de prendas y artículos textiles.

Hora de comienzo 09:00 horas

Actividades realizadas:

Pegado de cierres en chaquetas (cierres separables).Colocación de cierres para faldas y vestidos (cierres no separables).Uso de cierres en cojines, bolsos y sedjos.Se explicó para qué sirve cada tipo de cierre, su funcionalidad y aplicación según la prenda o accesorio.Además, se trabajó con los sedjos, aprendiendo cómo y para qué se utilizan, ya que tienen distintos usos decorativos y de terminación.

Materiales utilizados:

Máquina de coserAlargadorCinta métricaTijerasAlfileresMarcadorReglaHilos de coloresCierres separables y no separablesSedjosTela crea crudaFinalizamos la clase con la satisfacción de haber cumplido el objetivo del taller, aprendiendo nuevas técnicas y reforzando conocimientos.

Tarea para el hogar:Repasar todo lo aprendido en la clase, ya que estos conocimientos serán de gran utilidad para futuros proyectos.

termino de taller 13:00 horas

Se realiza taller de vestuario avanzado

Segunda clase, horario de comienzo 14:00 horas

En la jornada de hoy nos dedicamos a terminar y avanzar en los proyectos pendientes de la clase anterior, dando un enfoque especial a la temática navideña.

Trabajos realizados:

Cortinas de bañoOrganizadoresÁrboles de Navidad decorativosMantelesCenefasCaminos de mesaCarpetas

Materiales utilizados:

Máquina de coserAlargadorCinta métricaTijerasAlfileresMarcadorReglaHilos de coloresTelas de diferentes colores, tamaños y texturasFinalizamos el taller con gran satisfacción por los logros obtenidos, tanto en el aprendizaje técnico como en el crecimiento personal de cada participante.

IV.- Cobertura: (mencionar y adjuntar documentos de respaldo).

Fecha Cobertura: 2025-11-03	Descripción Cobertura: Fotografía	Tipo Cobertura: FOTOGRAFÍA
		

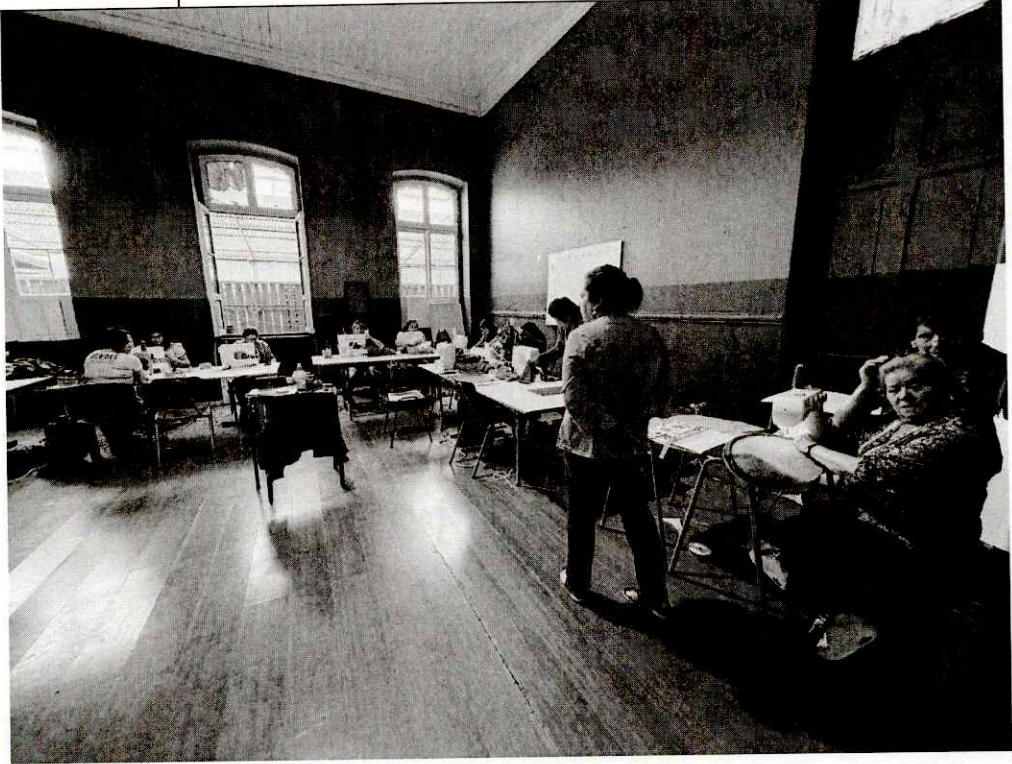
Fecha Cobertura: 2025-11-03	Descripción Cobertura: Fotografía	Tipo Cobertura: FOTOGRAFÍA
		
Fecha Cobertura: 2025-11-03	Descripción Cobertura: Fotografía vestuario avanzado	Tipo Cobertura: FOTOGRAFÍA
		
Fecha Cobertura: 2025-11-03	Descripción Cobertura: Fotografía vestuario avanzado	Tipo Cobertura: FOTOGRAFÍA

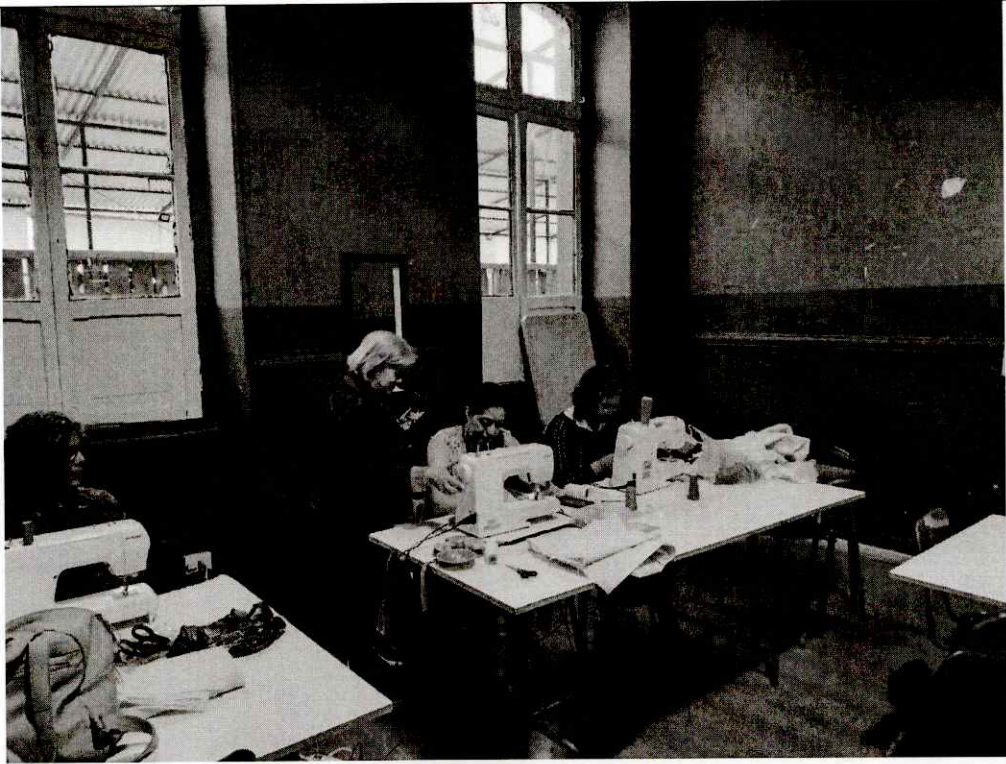

Fecha Cobertura: 2025-11-10	Descripción Cobertura: Fotografía	Tipo Cobertura: FOTOGRAFÍA
--------------------------------	--------------------------------------	-------------------------------



Fecha Cobertura: 2025-11-10	Descripción Cobertura: Fotografía	Tipo Cobertura: FOTOGRAFÍA
--------------------------------	--------------------------------------	-------------------------------



Fecha Cobertura: 2025-11-10	Descripción Cobertura: Fotografía	Tipo Cobertura: FOTOGRAFÍA
		

V.- Observaciones.

--

CERTIFICADO CONTRAPARTE TÉCNICA

Yo, **JONATHAN FERNÁNDEZ FIGUEROA, DIRECTOR DE DESARROLLO COMUNITARIO**, en mi calidad de contraparte técnica del prestador/a de servicios a honorarios que emite el presente informe, certifico que ha realizado sus funciones en el presente mes, en virtud al contrato de prestación de servicios que corresponde, y a los objetivos y requerimientos de las labores aprobadas por el concejo municipal o del Programa Municipal en que se desempeña.



JONATHAN FERNÁNDEZ FIGUEROA
DIRECTOR
DIRECCIÓN DE DESARROLLO COMUNITARIO





JONATHAN FERNÁNDEZ FIGUEROA
COORDINADOR (A) PROGRAMA

